（明治三十九年十月一日第三種郵便物認可）
（中華郵政局特准掛號認為新聞紙類）

盛京時報

休刊日：中日大祭日禮拜之翌日
大正三年陰八月初六日
陽九月二十五日
本地價目（每張銅幣五枚每月七角五）
外埠（郵寄每月九角半年五元全年九元五）
告白（一行五號字十六字起碼登一日每行四角登長期刊資）
刊例（面議）
發行人　佐藤善雄
編輯人　菊池貞二
印刷人　山本竹松
發行所　奉天大西門外大什字街路北　盛京時報社
電話　日二二番　中一六八號

雜錄

擴充小學之大計劃書

（一）學區●● 考日本明治興學之初有所謂學區制之頒布分大學中學小學小學區以人口六百為限旋因其區域未免過狹往往乏其資力不能成立十二年乃廢從前之學區而別有所規定于町村或數町村相聯合而設公立小學校十三年又見學區制之再興令各個之町村從地方長官之指揮為獨立設置小學校或二個以上之町村為聯合足以教育在其町村中之學齡兒童者則設相當之學校以教育之大旨學區之境與町村之境當一致本為町村而造學區也知事以為欲圖小學擴充學區不可不預為畫定日本各個之町村獨立設置小學校之法似可倣傚查定縣除城廂外共分四百五十六村其已設立小學校者不過一百三十餘村其未設者共計二百一十餘村知事擬定暫行推廣小學計畫即以一村為一初小學區城廂共分為八初小學區每區必須設一初等小學校為原則其或因有他種情況不能悉依此計畫者設左列諸種之特例以救濟之

（甲）有一村就學兒童之數少不足以構成一初等小學校則不得不與隣村設學校組合之法而設置之

（乙）有一村財力不能獨立設置初等小學校則與隣村定小學組合之法分任其費用以設置之

（丙）有一村就學兒童及財力均不能依學校組合之法設置初等小學得以兒童事務委託於他村學校以教育之

（丁）村學校組合之資力不克肩任設置初等小學校之費用則由學款項下補助之（以該村等另籌有的款之日為限）

（戊）有一村其資力不克肩任委託兒童教育事務於他村之費用則由學款項下補助之（以該村另籌有的款之日為止）初等小學之擴充既已計畫每村為一學區矣而高等小學校之學區似不可不一計畫知事現擬將全縣畫為二十五區城廂為一區每區至少設置一高等小學校其費用仍由各村擔任之（現在風氣未開女學尚未大興除城內設二初等女子小學校及翟城東亭有女子私塾外其他缺如現正設法勸辦將來如風氣大開初等小學校仍擬男女合校分班教授始能普及）

（三）學費●● 謀小學之擴充於學校經費一事極為重要考日本明治初學區之分畫因人民未深知教育之切要不能擔任其費用而經費於是大困政府乃出補助金然終苦其不足地方官亦費苦心使出地方公共之積金及勸人民以金或物品或勞力所得寄附學校及其他種之籌畫然仍有不足之憾行之數年幸人民漸知公立小學校之必要而重視之所謂賦課金者乃漸實行及明治二十二三年市町村制並小學校令更正後市町村以其公共事務為其存立之目的而設置學校及其費用乃由市町村公共團體擔任之知事有鑒於此欲教育基本財產之鞏固實不可不先將學區劃定而使村公共團體員設置初等小學校之義務現擬派縣視學先將各村之公款及其他閒款廟產調查清晰造冊呈核然後將各村應有之公共閒款廟產等須悉數撥為該初等小學校之經費不足之款再令由各村公共團體擔任如實無資力者除照上列特例辦理外應使各村維持其義務不但小學擴充而普及教育之基礎以定

（四）學齡兒童之調查●●●●●● 各村正雖為地方公共團體之代表然由地方官委託得會同學董依施行規則於其區域內調查達於學齡始期之兒童照施行規則表之式樣編製學齡兒童簿不使其區域內之學齡兒童有所遺漏以備督責其就學

（五）就學義務之履行●●● 學齡兒童簿既已調查編製照原則均應強迫其就學惟中國教育幼稚督責過切轉多窒礙似不能不斟酌地方情形循序漸進始能有益查定縣人民素稱瘠苦貧家兒童不但不能使之就學尚須其兒童為之拾糞檢柴以補家費其勢不能不變通辦理知事斟酌至再現擬先從有地二十畝之人家強迫入手凡有地二十畝而其兒童不就學者由知事罰令捐其地二畝租息先作該村學校經費何時兒童就學即以何時免除責令各村正會同學董於所調查編製之學齡兒童簿將有地二十畝人家之兒童另列由村正學董通知兒童之父母及該村之學校長其兒童之父母宜使兒童就學以履行其義務其他不及二十畝之人家實有未能就學之原因暫准其猶豫俟試行一二年後再改定有地十畝三四年後再改定有地五畝之人家兒童實行強迫履行就學之義務以此遞進不患教育之不及矣

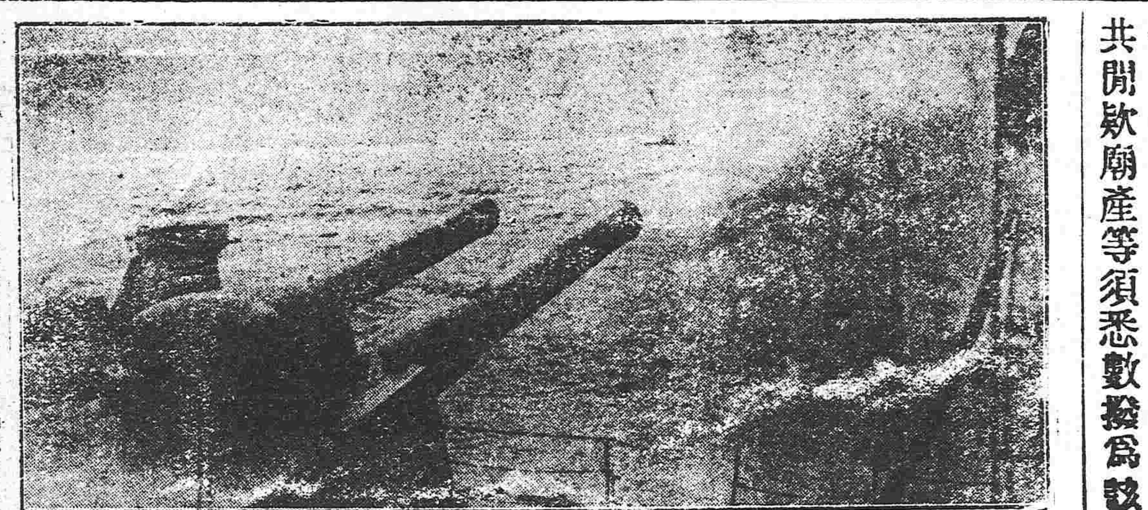

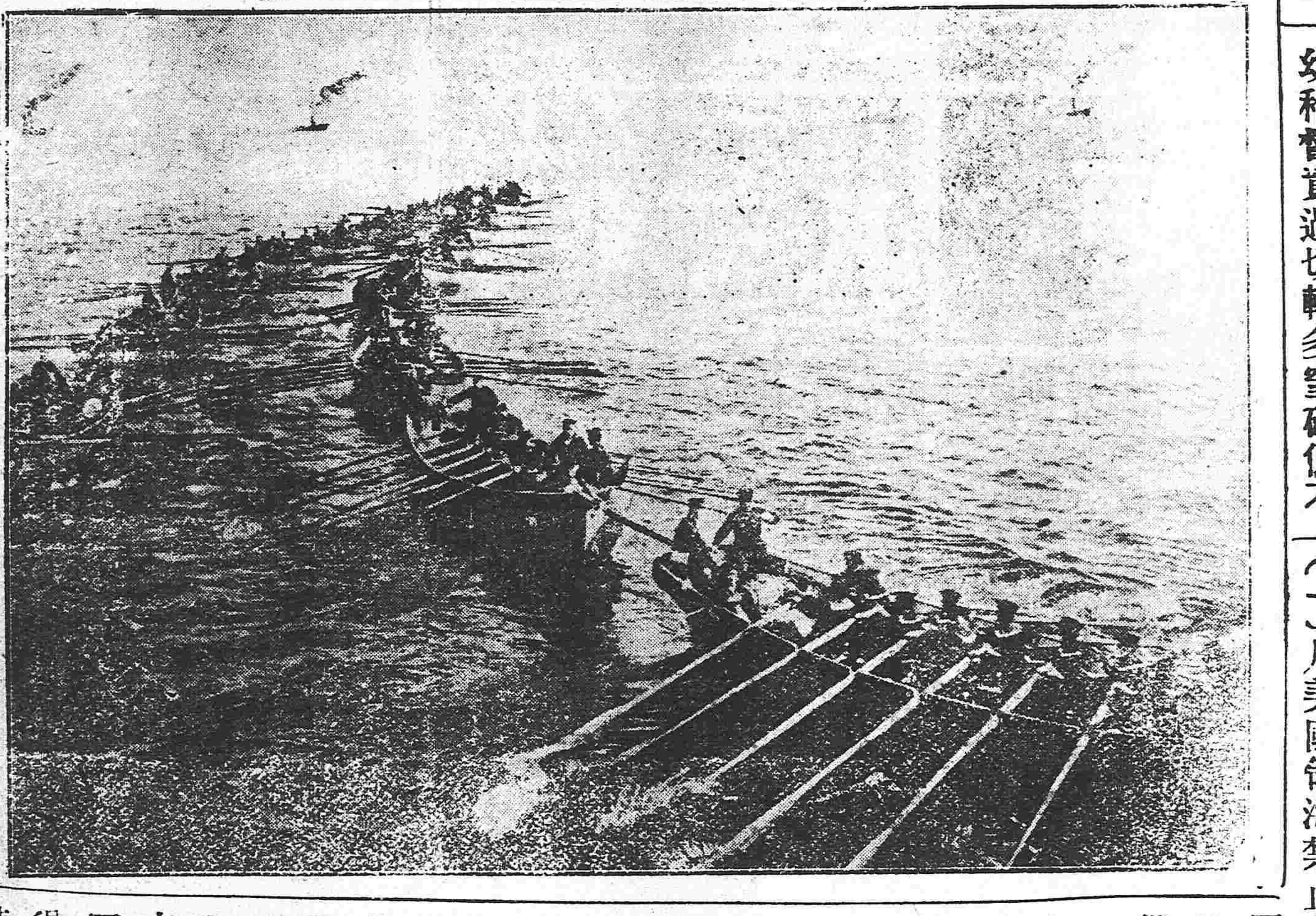

▲日海軍在軍艦巨砲掩護之下從事掃海

掃海事業

美國中立條例之頒行

（一）凡美國領海禁止各交戰國軍艦往來各艦距領海之岸不得過三英里不准捕逮敵國若船隻在三里以外追捕敵國之船至該船逃入美海領海三英里之內則不准拘捕

（二）各交戰國軍艦不得泊在港外候敵船拘捕即能拘獲美國總統有飭海陸兩軍之權嚴令釋放

（三）美國人民不准代各交戰國船艦傳遞消息各處之無綫電機亦不准代人收發電音如有不遵者一律拿獲照例懲罰

（四）各交戰國之軍艦如入美港限以二十四點鐘出境若遇大風亦可稍緩期限如出港後三月內不准復回惟該艦若係回國則未過三月亦可復來凡交戰國之艦入境後如有敵艦繼至則先到之艦須先出口俟過二十四點鐘後到之艦方許出境凡交戰國之艦來取食物煤炭祇准供足該艦復回本國最近之口岸不得過額若各艦在美修葺准祇修航行之機器如過廿四點鐘期限內不准出口須俟戰務完結然後放行至該艦被扣留時所有修繕費及食用費可由美政府代為支結俟戰畢後乃向該國政府取償凡軍艦拿獲敵國之船如駛入美境亦限以廿四點鐘內出口若有敵艦在港外候拘亦可准其延緩或要該艦卸下軍裝俟戰事告竣然後離境至所拘之船不准在美售賣該船本國之領事亦不得干涉

（五）凡美國人民不准購買各交戰國之債票及捐助軍餉如有購買債票將來無銀取還政府不代辦理惟捐助救埋傷亡軍士之款則可任人自由至美國人民售賣機器於各交戰國由其自行辦理凡美船運載軍器接濟各交戰國如彼執去政府概置不理美國人民不准被招助戰如有違犯一經拿獲罰美金一千元兼監禁二年至在美之外國人如附本國之艦歸國當兵可聽其自由凡美國輪船不准賃與各交戰國安設軍械助戰各美船所載之貨物如有關於戰務各國均不准執去

老鼠

蒼梧戎墟某雜貨店店東某甲一日晝寢尚未熟睡瞥見老鼠數頭集油缸邊欲食缸油唯缸深油少無法得食有頃復往抬一無足無尾之大鼠至繞缸數匝然後放下窺其意似欲其設法取油也甲疾聲叫喝衆鼠狂奔遂將無足鼠拿獲秤之重約三斤許衆皆以為奇甲有祖母年已九十六歲據云當十六歲歸門時曾獲一鼠形足尾斬去棄之牆下今所獲者即此鼠也然則此鼠則已壽八十餘歲矣獨怪其無足無尾猶能久延生命群鼠既為供養且奉之若神明斯尤奇中之奇者矣

美術耐水耐火塗料
水性洋漆　索來塗
啓者敝行向賣之索來塗優美異常色彩自由為化學上最進步之研究所有房屋天棚及門窗等處並古汚之墻壁如經塗飾皆能渙然一新且有耐久之効力誠為塗料之翹楚衛生之妙品也如蒙紳商賜顧價格外從廉恐未週知特此佈告
奉天發售所　三井洋行
奉天新市街
代賣處　山葉洋行　電話日三〇二番

往上海定期輪船廣告
神戶丸　九月廿六日（陰八月初七日）正午
榊丸　休航
頭等票日金四十圓（一去）日金六四圓（來往）
二等票日金二十五圓　同　四十圓
三等票日金十圓
本事務所及在營口遼陽奉天鐵嶺長春各站均可發賣聯絡船車票
兩輪船現均備有無綫電以期送信迅便而謀乘客之便利
大連開　每禮拜四　每禮拜六
上海到　每禮拜一　每禮拜六
上海開　每禮拜一　每禮拜三
大連到　每禮拜三　每禮拜五
南滿州鐵道株式會社
大連埠頭事務所

日本郵船會社瀛船廣告　由大連埠頭起
高砂丸　九月廿六日（陰八月初七日）往太沽牛莊
三河丸　九月廿六日（陰八月初七日）往門司神戶橫濱
日本郵船會社代理店
三井洋行大連支店　電話（三一〇）（四六〇）
飛船票由本出張所自買如有客請至本所購買

橫濱正金銀行
奉天支店
奉天城內四平街　電話十二
資本金四千八百萬圓
公積金千九百二十五萬圓
總店　橫濱
支店　神戶　東京　長崎　大阪　倫敦　里昂　紐育　桑港　孟買　布哇　嗜達　嗜囉　香港　上海　長春　安東　北京　大連　旅順　營口　遼陽　鐵嶺　天津　漢口

本店　朝鮮京城南大門通
資本金壹千萬圓
總裁　市原盛宏
朝鮮銀行奉天出張所　奉天小西關路北
電話　日長五二一　中分局一八三　所長舍宅日長五二二
支店 出張所　東京、大阪、大連、安東縣、長春、平壤、仁川、大邱、元山、釜山、鎭南浦、群山、木浦、馬山、新義州、會寧、
凡關於銀行普通各項事務本銀行咸可辦理而尤力求敏捷詳確以期無負各界之主托並於中外各通商巨埠設有代理之處以便往來滙兌
本銀行發行之紙幣無論與何時皆日本銀行發行之兌換券相同而可按日金票價折本面券額之數目換兌

東亞之戰雲

▲庚子之亂聯軍入京▲就中德軍尤逞姦掠▲不但無知之德兵然▲德皇特派之堂堂窪爾的爾錫元帥亦實衣冠大盜▲亂戰離京時將欽天監所置之監天儀掠奪回國▲置諸伯林公園以供衆覽▲國恥千秋噫神州之重器遂成異國之寶▲亂後清廷特派皇弟醇親王赴德謝罪▲德皇乃迫令拜跪叩頭侮辱備加▲聞德皇少年時誤躓傷指血流不已▲彼乃呼呼謂今而異族之血悉出於體內▲按伊母係英公主▲是時英德感情漸惡▲意蓋欲見好於一般德人也▲其根性之刻薄狠毒▲渾身即是野心滅却人倫毫無顧忌可以想見▲宜哉中日兩國之漸將覺醒▲德皇親繪一圖描黃龍將呑白人之狀題爲黃禍▲煽惑歐人仇視亞種極力鼓吹無所不至欲滅絕黃種而後快▲頃讀德皇下膠督之最後詔勅載有我臣民決不得由此小德意志國退後一步有人若欲獲青島須用武力取之等語▲夫膠澳確係租地然德人眼中已無中國主權不言可喩▲德皇不僅東亞和平之擾亂者且世界之公敵人倫之蟊賊▲神人共怒環球皆惡之▲中華以仁義與日本爲任俠之國▲亞細亞是亞人之亞細亞也▲黃種起！亞人振!! 共驅此德賊而使出亞洲之外!!!

●德軍在藍村籌備開戰

據濰縣來電云德軍在藍村汲汲備戰該地與日軍佔據地點相距不過二英里兩軍會戰之期迫在目睫之間

●德公使又向政府抗議

駐京德國公使二十一日又向中國提出抗議謂中國政府違反中立偏袒日英同盟軍

●蔡巡按使之電告

山東蔡巡按使此次電告中央政府之事

一、在戰線外之外國教堂暨教士現由中國官憲加意保護

二、在龍口之日人商舖均係付欵租借並無强佔情事

（以上北京專電）

●政府對于德使抗議之答覆

中國政府此次對于德使之抗議答覆如左

中國與他中立國情形稍異領土內有交戰國要塞在敵國非破壞中立則無法攻擊按與日俄戰時旅順之例相同然俄國在戰事終局之後不敢向中國要求賠償損害是係中國與他中立國情形相殊之證中國在山東方面對於德意志不負一切責任云云

（上海專電）

●膠州灣外之旭日旗

據佐世保來電云膠州灣外之大小島嶼悉揚旭日旗幟

●日軍占地利上之優勝

日軍在青島背面佔領之高地登其最高處瞭望青島市街即在目前歷歷可指在軍事上最佔利益

●加入攻青之英軍登陸

據日本陸軍省公報云參加攻青之英軍於二十三日晨在勞山灣附近上陸

●英軍之參加青島攻擊

據日本陸軍省公報云攻擊青島之英軍計一千五百人將巴那齊慈遜少將爲司令官

●元老會議將開會

元老會□訂於一兩月以內開議由政府當軸報告時局之經過及財政之經過後當磋商外交問題

●參政官之新置

本日樞密院議決改正官制每省新置參政官（政務官）一員及副參政官一員

（以上東京專電）

●青島方面之排德風潮

近來青島附近之華人排德風潮漸盛皆莫不以德意志爲人道之蟊賊破壞中國中立之公敵

（芝罘來電）

●日飛機在青島擲彈之結果

俄京接到海參崴來電云日軍飛行機在青島投擲炸彈破壞重要要塞二處

（倫敦來電）

歐洲大動亂

●聯軍不以德軍之鼓噪而稍形動搖

德軍在全戰線到有多數援軍欲採取攻勢狀甚狂亂然聯合軍仍舊支持位置未曾動搖據軍事專門家云德軍若在耶努失利退却則聯合軍驅突而出以制德軍最後之死命

●耶努河畔之戰況

耶努河畔之戰鬬兩軍一勝一敗惟聯合軍則在左翼方面稍爲前進

●俄奧兩軍在克拉溝至普爾塞之激戰

俄軍二百萬在克拉溝至普爾塞密滋爾之一線現與奧軍激戰奧軍之抵抗力極爲微弱

●雅羅斯勞爲奧軍之所燬

奧軍竟燬雅羅斯勞而退

●塞軍在國境擊退奧軍

塞爾維亞軍在國境擊退奧軍

●羅馬市民舉行紀念祭之示威運動

二十日佔據羅馬之紀念祭羅馬市民舉行愛國的示威運動其盛況爲未曾有聚集十万人衆在駐意英大使署前歡呼英國萬歲運動及于晚間尙未熄止至於德奧兩國大使署均由意國軍隊護衛現在意國軍隊二百五十万人均已動員

●美國調停歐戰員暫緩起程

美國應派之調停歐洲大戰委員羅斯福達夫特及普雷安三氏因德國不擬承認屈辱的條件現已暫緩起程

●法國抗議德軍故意擊毀教堂

法國抗議德軍砲擊蘭斯市時故意擊毀中央教堂事宜

●德軍在東普方面採取守勢

德軍日前因東普羅西亞事急調動軍隊集精銳於該方面已而英法聯合軍聲勢漸振不得不復兼顧聞德軍在東普方面採取守勢且將多量輜重移送德法國境

●義政府派軍保護奧德使館

義人排斥奧德風潮在義大利全國中劇烈瀰漫義政府因之特派軍隊保護奧德大使館

●克拉恩蘭斯間之德軍已被擊退

據法國公報云法軍於二十日晨刻沿阿亞斯河前進是時亞爾塞里亞士民軍一師團奪取德軍旗幟一旒午後被優勢之德軍來襲失却某地點旋即奪還一面在阿亞斯河右岸繼續前進已將進入克拉恩蘭斯間之德軍擊退

●德與法軍接戰于愛爾薩斯

據德國公報之德軍亘全戰線開始攻擊聯合軍因力屈退却德軍攻擊威爾日南方要塞之期在即現與法軍在愛爾薩斯接戰

●德軍竟不得逞

據聯合軍公報云法軍之左翼突入於德之克虜克軍之北面是時德之卑羅軍欲衝破克拉恩之英法聯合軍猛然來襲異常劇烈短兵相接聯合軍遂不顧犧牲多數奮勇力戰竟擊退之德軍死傷甚多

（以上紐約來電）

▲上 將加担三協商國之義大利皇帝

▲下 比國將光復之普拉塞爾市

孤兒院特別啓事

大總統令（九月二十日）

▲申令

河南護軍使員缺著即行裁撤此令

▲策令

河南巡按使田文烈呈請開去兼督理河南軍務應照准此令

宏威將軍趙倜著改授為德武將軍督理河南軍務此令

河南巡按使田文烈著會辦河南軍務此令

徐世揚給予三等文虎章此令

上官建勳邱昌錦均授為陸軍少將馬聯芬袁先杰均加陸軍少將銜此令

財政總長兼鹽務署督辦周自齊呈請任命俞人蔚為宜昌榷運局局長應照准此令

財政總長兼鹽務署督辦周自齊呈請任命歐本麟署淮北運副宋貽望為松江運副應照准此令

司法部呈稱署奉天安東地方檢察廳檢察官何殿芳署江蘇江寧地方檢察廳檢察長徐沐三均屬人地不宜請予開去署缺等語何殿芳徐沐三著即免去署職此令

司法部呈請籍隸本省例應迴避之署山西太原地方審判廳推事王蓋臣劉紹禹劉肇州衛權臨署湖南長沙地方審判廳推事楊玉林張聲樹均准開去署缺另候任用等語應照准此令

司法部呈請將裁缺之署奉天新民地方審判廳長陶宗奇署奉天新民地方審判廳推事韓邦印署湖南邵陽地方審判廳長黃篤衡均准免去署職另候任用等語應照准此令

司法部呈署奉天營口地方檢察廳檢察官楊寶林署黑龍江龍江地方審判廳長段國垣署山東高等審判廳推事林炳勳署湖南高等檢察廳檢察官何宗翰福建高等審判廳書記官魏炯均請辭職應照准此令

司法部呈請任命章廷華為福建高等審判廳書記官長應照准此令

據福建巡按使許世英呈稱舉劾知事請分別獎懲等語調署莆田縣知事劉煦辦事穩治[illegible]華署理思明縣知事來玉林才具優長堪膺繁劇署理尤溪縣知事廖鈞體用兼備卓著循聲署理邵武縣知事林揚光勇敢有為不辭勞怨署理南靖縣知事張譯諳練吏治成績尚優既據該巡按使臚陳政績均著傳令嘉獎寧化縣知事鄭君醴不候交代擅自離任惠安縣知事黃紹鎬才具竭蹶不能稱職著交文官高等懲戒委員會議處莆田縣知事寧雲漢迭被控告查有確據永春縣知事陳其殷勒索捐款違法興民龍巖縣知事陳爲銚私售官硝被控有案連江縣知事史鑑濫刑勒欵被控纍纍均著先行撤職交法庭嚴訊依照犯贓律懲辦以肅官常並交內務部查照冊併發此令

陸軍部呈請將龔聲揚授為陸軍步兵上校周孝騫加陸軍步兵上校銜梁汝澤授為陸軍步兵中校楊文耀授為陸軍礮兵中校田傑臣鄭文勳均授為陸軍步兵少校蔣朝一授為陸軍礮兵少校應照准此令

陸軍部呈請將克復東西粱山等處出力之馬聯芬袁先杰戎鴻舉陶備均授為陸軍步兵上校胡瑞祥加陸軍步兵上校銜倪金鏞戎鴻照葛得功李長勝葛維賓玉貴程文沅衛廣學王振標均授為陸軍步兵中校張運卿王克鴻均授為陸軍砲兵中校彭存仁加陸軍步兵中校銜李榮標于世澤葉鴻鈞孫方堅徐振基均授為陸軍步兵少校並加陸軍步兵中校銜劉法矩黃觀潮李誠心刁玉林史廣僕姜海龍李文彬馬君勝張世昌趙永祿甯嘉成王文元丁振明王雲邱賓鈿楊以魁楊連山王明順魏殿英衛田陸爵甯榮錫方青山陳得勝倪朝臣孫得山曹振山林鳳翔徐鳳昌楊殿魁高得魏錫三夏全德周宗堯吳懷恩倪道煦華鏞章潘振芳陸進德王蘭榮朱鳳彥李在滋黃自修李聯芳張玉潔楊榮慶張繼亭劉玉山牛振江張得標王金山楊得勝任有德高世英王振魁吳鳳山李長發杜得功羅文菁楊武裴明義范琴堂邢振芳程林相張秉忠游東萱陳錫玉王金貴史金魁張得勝王海濱孫得勝孫文蔚夏禹卿閻國興胡清海劉朝朗陳萬泰史俊榮黃長勝高之坦劉振廷張得勝龐勳張占鰲張傳勳周孝述均授為陸軍步兵少校劉奇偉授為陸軍騎兵少校王傳顯授為陸軍砲兵少校信廷弼張安國張策方魏子望王之榮牛忠廉劉得勝許得龍王永祥閻子端來玉林趙金標王興利李俊興郭金勝陳文忠侯占元陳得魁楊連清黃庭燎王海洲王樾劉殿臣范慶朝饒綸臣均加陸軍步兵少校銜劉家棟劉克東馬得江均加陸軍砲兵少校銜張文用加陸軍輜重兵少校銜應照准此令

陸軍部呈請將張福林謝鎮泉馬文斌均授為陸軍步兵中校應照准此令

中外要聞

●戰線內縣知事不得擅離縣城

捲入戰渦之山東膠縣萊州高密即墨平度等縣已在交戰國勢力範圍以內前本有中國軍隊在彼處駐守今既牽入戰綫斬將軍為殿防軍隊衝突起見已將該處中國軍隊撤退至各該縣知事以終日無事可辦電呈巡按使請示是否仍駐縣城蔡使已諭令各知事仍駐縣所辦理地方上事宜非奉省令不得擅離一面已電達政事堂矣

●何宇壓之時局觀

前衆議院議員何雯君近來起居安靜辦事不忙暇時涉獵周秦諸子旁參佛典及歐洲哲學聞何君日前往訪日人某君談及時局之事論究稍久其何君時局觀之概畧如左

歐陸戰爭及東方青島之戰僕蓋有不忍言者若由政治言之德人擴張軍備擾亂平和實為禍首彼恃其文明利器一戰而比都被夷再戰而巴黎告警戰爭結果英法比恐無利益可言蓋以戰時既被大創將來即有補救亦得不償失也若不幸而有巴黎城下之盟則法比割地償款自屬難避而非洲北部及南洋交趾之間俱將波及若印度問題不至牽及則英之幸也遠東方面中國實受其禍貴國人不忘德人之干涉遼東敝國人亦豈忘德人之割我膠澳今日山東半島之大禍亦敝國人自貽之戚於貴國人何尤頗聞貴國當局曾表示於中政府不佔領土地不贊助黨人故中政府有局外中立之宣告將來青島之交還與否固存乎貴國當局之信義若以惡聲相向敝國國基初叛自無如貴國何惟貪小利以害國交恐亦非貴國之福也德人失青島將責中政府以土地賠償中政府必推言貴國之破壞中立遠東又起軒然大波矣歐洲締和以還視綫注於中國德澳以貴國乘人之危以為已利自思報復之計英法俄美亦將以黃白種族之關係合力以抵抗貴國則貴國之勢孤其危甚矣中國雖危弱有廣土衆民十年生聚十年教訓必有自強之日安能長此為人魚肉耶治亂之數如環無端默而察之幾微可以知著當奧太子被戕之頃僕曾著一論謂歐洲均勢必破世界必有大亂法將中衰俄將暴動墺匈將分離比利時孔戈之中立必將破壞東歐羅巴及巴爾幹或改建新國印度叛愛爾蘭獨立英必危以上皆僕推論之大要其詳尚有說以證明之今不幸而言有中者僕更不忍卒於言矣云云

●電促張國淦來京

張國淦氏前經派為參政院秘書長時即因丁憂回籍未曾來京供職嗣因奉天巡按使一缺之員補任政府意中本擬以張氏担任斯席而奉天張上將軍薦員之電亦以張氏為請遂由政府電告張氏召其來京當經張氏電辭並請緩行北上刻聞政府昨又有一電致張氏催其即速來京一行大約仍與簡放奉巡按使有關云

●清史館修史之第一次會議

清史館自開幕後趙館長延攬名宿不遺餘力組織就緒於二十日約集總纂纂修協修及名譽職開第一次會議耆儒碩彥群聚一堂到會者二百餘人尤以名譽職到會者為最多數諸君存心故國熱心史紀殊可欽佩首由趙館長登臺申明開會宗旨第一請諸賢對於修史入手辦法各抒所見第二聲明總纂纂修名義不過保存古意事實上一律平等第三請諸位分任功程演說一小時詞意極為婉轉趙館長說畢名譽總纂王壬秋先生演說王先生演說之大意則注重本紀並主張各稿成後由館長獨裁去取云次由名譽總纂梁任公先生演說梁先生對於修史腦有成竹演說甚長大意主張多開會討論並主張先擬出問題再開會討論其對於修史之意見甚多大致主張在正史中仿史記體例立表於人物表之外再編月表年表年歲愈近表記則愈求詳對於修史體例已有數十項均中肯要不及備載云次由嚴又陵先生演說其大意願修史諸公公平著筆並須有世界眼光且擔任譯述歐西各國修史手續以備參考云次由纂修吳君士鑑演說吳君有擬就之意見書容再設登其演說大體頗贊成任公之議論不過稍有出入耳吳君演說畢即由衆決議採任公之說以後開會先擬出問題逐條討論積極進行館長並備果點請名士盡歡而散其現象至佳也

●公債實收之數

自公債開辦後應募者極形踴躍據公債局中人云按章程所定數目現已滿額實收欵項約七百萬餘元其餘由各省認有成數須月餘方能繳清云

●德使署經費之借撥

探聞駐京德使館本月所需用之欵項因德國交通斷絕不能匯解已向奧使館借撥惟奧使館聞亦存欵無多將來如何接濟尚不可知也

●程家檉未正法

近日在本京拿獲多數亂黨陸續就刑外間傳云程家檉亦已正法茲據探聞程刻在監禁中尚未正法云

●教育部請撥第一批獎學基金

自學術評定委員會成立後獎學基金條例同時即由大總統以申令公布惟此項基金至今尚屬無着昨聞教育部特因此事具呈總統聞請飭下財政部先將第一批獎學基金五十萬元提為籌撥聞總統已批交財政部議撥云

●解紛條約已簽字者十八國

中美將締結解紛免戰條約一節曾誌本報茲聞此項條約美國擬與締結者凡四十國現在業經簽字者已有十八國美與中國及法蘭西駐美夏公使電告中央已於十七日同時簽字其條約全文尚須俟大總統批准方能公布而其內容較海牙公斷條約之效力猶小並無束拘自由行動之力云

●取消庫倫獨立尚費手續

聞政府日昨接到外蒙會議專使畢桂芳電報一通內容甚為秘密探係報告第一次正式會議係磋商取消庫倫獨立問題會議尚無結果大約此事甚為棘手云

●日本軍票於戰地之信用

日本軍票乃由日本當軸令出征軍惟於戰地內使用之無論何時得以同價與銀圓交換其交換也在戰地或師團或軍需所或內地則於一定之金庫行之至日金與軍票及銀圓之取換則於政府指定之各處金庫（現有十一處按大藏大臣所定銀元之時價以交換之關於取換期限並無制限現在軍票於戰地內信用甚篤殆無請求與銀元換用者

●保護金雞嶺鐵廠

山東博山金鷄嶺有中德合資興辦鐵廠一處去年秋間開始經營現在尚未完備博山地方與萊州距離不遠雖確係戰綫之外聞農商部爲格外慎重起見將請東省大吏注意添派保護云

●膠州稅關並不裁撤

山東膠州本有中國稅關設立尚屬不久故名曰新關戰端既開膠州為交戰國軍隊所必爭之地交通斷絕往來貨物不能起運則該稅關已同虛設且該地既有戰事該關居于戰線之內亦多未便該關稅務司曾請示于稅務處是否暫時裁撤梁督辦飭令移居租界仍保存稅關名義惟將所有案卷等項解送濟南收存云

●歐戰聲中之中國祈禱會

月前羅馬法王倡始開一大祈禱會近美國亦繼續舉行均為禱祝歐洲戰事早日和平免致生靈塗炭茲聞僑京各國基督教士亦發起一祈禱大會十日聞外交部以此等慈善舉動既在我國首都發起亦應派員蒞會以表中國希望各友邦和平幸福之誠意云

▲湖南勦平郴桂變亂之詳情（湖南）

湖南郴桂等處之變先由亂黨煽動不法軍隊繼復勾結土匪蔓延數縣聲勢洶洶幸湯將軍事前早加防範臨時調度有方諸將士效忠用命分路剿除節節得手業已一律肅清茲將其亂事發生以及平定始末情形撮舉概畧記之於下方湘省辦理守備隊退伍事宜湯將軍即據探報亂黨潛伏湘南各屬伺隙思逞慮其藉端鼓煽擾害地方乃於衡州衡山新化常德等處各調重兵駐紮以資鎮懾時守備隊第二區司令趙前鎮守使將所屬分駐各縣營隊規定遣散次序分期裁撤着手之初先將駐郴第三隊一律收械發餉詎料亂黨曾紀光即周同張子南等暗中煽勸已非一日遂乘此起事倉卒譁變本營營長吳萬春慘死於難三營營長徐海清被其逐走一面開會分署偽官懸掛白旗號召醜類拘禁知事搶刦署局勒索商民拆毀電線押解槍械之葛營長建勛亦被數匪追及槍斃刦去餉械分遣匪徒突竄永興來陽意圖直犯衡州人心驚惶謠諑繁興大有岌岌不可終日之勢湯將軍先已有備比聞警報立派得力軍隊分路進剿以衡州來陽永興為一路逕搗郴縣匪巢是為東路一由常寧桂陽進兵兜剿連同藍山嘉禾臨武桂陽為一路杜賊竄擾永興是為中路以永州等處為一路迴擊扼杜兼清理當方積匪是為西路三路分佈節節合力包圍跟勦匪勢遂窮蹙無能支持矣一面趕將寶慶一帶未靖之兵提前遣散派兵督防彌履安然收械離營維時郴縣叛兵方順流而下永興來陽相繼失陷桂陽臨武嘉禾均被陳校經雷英李國柱等勾煽當地土匪小隊乘機滋擾湯將軍嚴飭諸軍兼程前進至來陽截獲匪船多艘斬叛兵數十名旋即規復來陽各縣亂黨咸知大兵進勦神速紛紛改裝棄械逃遁其竄擾宜章之匪先經該縣知事擒斬畧盡並會催亂匪首曾紀光即周同等正法餘匪竄入粵境桂陽之匪早聞風逃散嘉禾亦先由第六區營長署收復大兵到後復沿途搜擊斃匪無算餘匪漫散無蹤甯道江永新藍各縣經大軍扼要堵截斷其聯絡陳校經亦在藍山被獲正法餘孽之竄甯藍交界各處者悉被殲滅於是東路中路西路之匪先後一律肅清自叛亂以至敉平不過一月其倡亂之匪首如陳校經周同即曾紀光雷龍海雷瀛張子南等及戕斃營長吳萬春之叛兵排長劉義發叛兵隊長鄧寶田等先後盡數誅除斃匪黨約計千人所失槍枝亦經陸續收回辦理可謂迅速亂黨之陰謀詭計向頗注意湖南屢欲乘機竊發以為根據經此一番痛剿當已膽落魄喪不敢妄圖復逞矣

小說

瑞露奇緣 （四）

逢有底下人伺候着我上了馬車　那時我心頭亂跳　暗想我貪此二萬金磅將自己的姓名　賣給一個不知誰何的女子　未免討愧　一路胡思亂想　却沒留心道路　不一時馬車已到　我下車一看　見已到一個禮拜堂的門口兒老人領我進去　但覺裡邊靜悄悄的遂挑了一個乾淨椅子坐下　我和那老人　彼此談了沒有幾句話　忽又聽的馬車之聲　即有一個像紳士樣兒的人　扶着新娘子　慢慢兒的進來我一看那新娘子　身材窈窕　態度宜人　臉上蒙着遮面紗　看不清楚甚麼模樣兒　見他行路很遲　果像個帶病的樣子　慢慢的走到擅前　此時又進來兩人　想是特約的證人了　不一時牧師也從後頭出來　走上講擅　那老人便催我去和那新娘子一塊兒並肩跕着　我此時心中突突亂跳　不知所爲　牧師先叫我和那新娘子攜手　我只得依言　見那新娘子胸前佩着一朵鮮花兒　香氣撲人　我此時恍恍忽々如在夢中　忽見那人　走近新娘背後　低聲兒叫道　瑞露我兒　今天是你的吉期　你現在要和你那心愛的結八婚了　老人說了幾句話　那講擅上的牧師　已戴上鏡眼兒　翻開一本書照例舉行結婚典禮　宣告了一番　便向着我大聲問道　你是否心願　和這個女子結婚　白頭偕老　我聽了這個話　心中不由的一正　暗想這筆混帳婚姻　本是人家出了二萬金磅買我的　何嘗是我的本心　但是事到其間也就不容分說了　只得答應了一個是又聽他問新娘子道　你是否願意令這個男子　做你正當的丈夫　愛他敬他無論他是有病的時候兒　沒病的時候兒　始終你一心一意兒的　專誠侍奉他　永久不變　一直到人生壽限的盡期　牧師問完　兩個證人面面相看　過了一會兒　才聽新娘子微微歎了一口氣　低聲兒答道　我願意　于是各種的禮數　都已混過　那老人又遞給我一個金戒指兒　我遂將戒指兒戴在新娘子的無名指上　牧師又取出婚帖　我又簽了名　成了一個不知誰何的丈夫　看那新娘子簽的姓名　是孫特瑞露　諸事已畢　我遂同新娘子和老人　仍坐原車回去　其餘的人也坐車在後邊兒跟着　我坐在新娘子旁邊兒　心中十分惶惑　見那新娘子粉頸低垂　一聲兒也不言語　不一時仍舊回到宅內　隨有一個女僕　接新娘子進去　我們幾個人　遂進了飯廳　依次入座　大家喝起酒來　我自己中心暗笑　這件喜事　眞所謂怪怪奇奇　目所未見　不一時散席　證人告別而去　老人同了我　仍到書房而來　忽聽他又改了聲口兒　叫道錢先生現在前半截兒的事　已經辦到了　還有一件事　你得答應了我　才能得那兩萬金磅哪　我不由又吃一驚　問道還有甚麼事　老人道　今天太陽落以前　你的新媳婦兒必然身死　現在己十二點多鐘啦　可也就快了　我一聽這個話　好一似焦雷轟頂　大聲讓道　你賄賂我　想要叫我謀殺你女兒麼　老人也不由生氣道　你先不要讓　這也不是謀殺呀　橫豎他早晚總是要死的　與其叫他多受一會兒罪　何妨叫他快一點兒哪　所以我特意請你來　叫你想個法子　早早兒的把他打發了　方爲乾淨　我聽了他這個話不由更是氣上加氣　說道　豈有此理你短促他一分一秒的生命　便是謀殺的罪案　你敢出了賄賂　買託入辦那個謀殺的事麼　你自己可知道　該當是個甚麼罪過　老人又抗聲兒問道你敢不答應我麼　我當時也就挺身跕起來說道　不答應怎麼樣我先上樓看你女兒去　防備他被你謀害　老人赶忙過來　跕在門口兒　攔住去路氣昂昂的問道　你敢來反對我麼　我道有甚麼不敢　我只管住你的女兒不教他遭別人的毒　我這就上去　不准你進他的屋子　我是醫生　你須得聽我的命令　你要不依我　我便去招巡警　老人冷笑道　你不要作夢　警察他如何能管得了我　我先告訴你說你要是那識機聰明的人　（未完）

本香皂可謂當東洋首位之理想的香皂

係本諸學理加以經驗精工製成不特上流社會諸大君子樂爲用之卽各界人士亦無不交口稱贊愛用不置其品質優美氣味之芬芳形式之秀雅如吾

新都之花香皂者

誠爲絕無而僅有用之一次實有勝於入浴數次之効其去較污穢係爲本香皂之特色自不待言即就經濟而言之亦滌沐諸浴數次之價爲廉也諸君何嘗之用

總經理　奉天怡信洋行

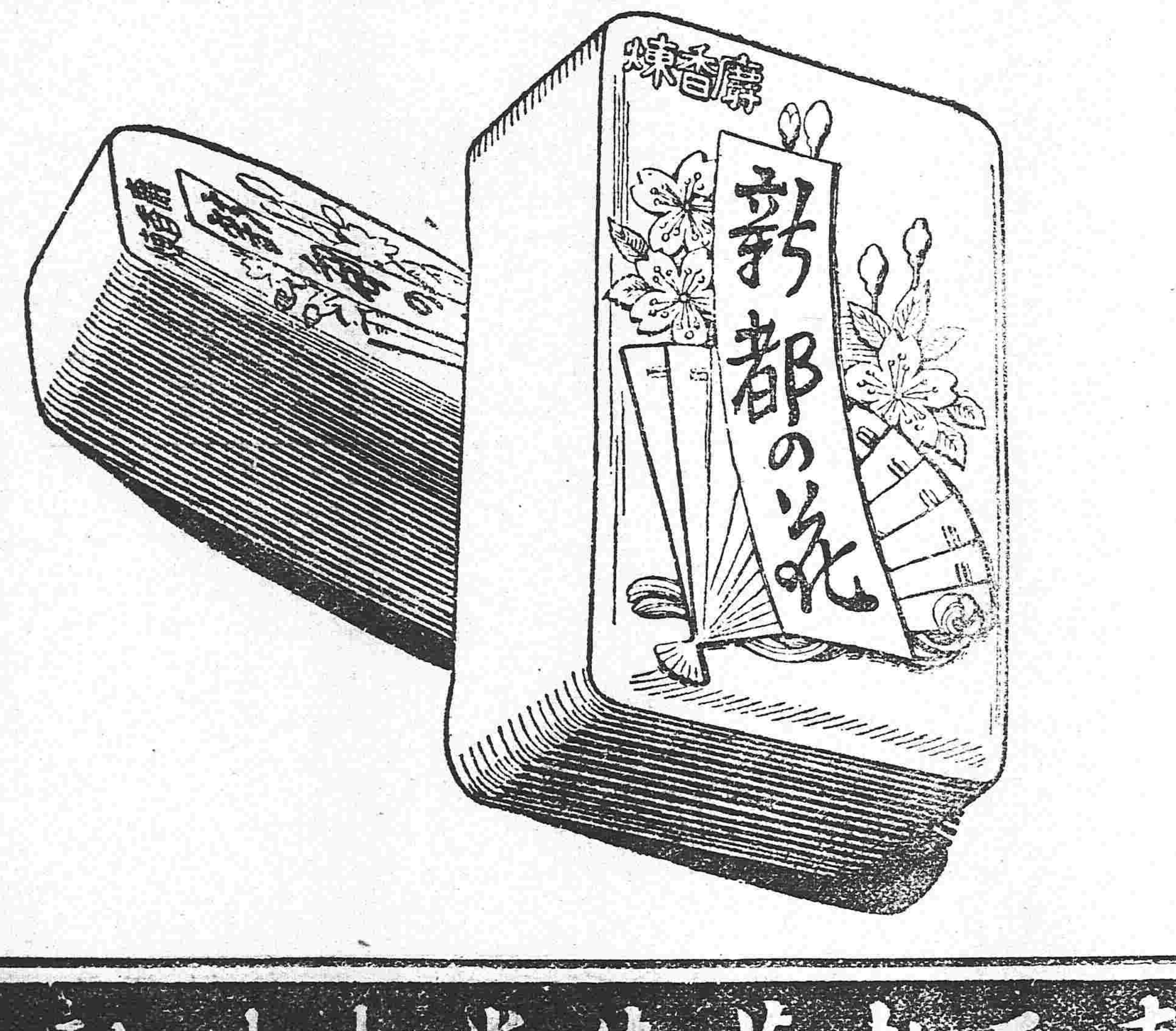

因何刺疾服瀉

因患刺疾服瀉而損命者亦不知幾千人矣倘令腸胃潔淨此等人必不至於死亡定可人生存於今也並無化藥能如韋廉士紅色清導丸之妙既令腸胃清潔又能使身體康健其藥性平和出於自然在藥房均有出售或向上海四川路八十四號韋廉士醫生藥局每瓶六角郵費在內

在中華民國東南西北

四方各處曾有無數婦女已由韋廉士紅色補丸而得康健之樂因此丸乃是天下馳名獨一無二婦科各症之聖藥行世已歷二十五載矣如果尊夫人與令媛曾患月信不調各症爲日已久倘待幾時而與以韋廉士紅色補丸療治乎曷不觀看以下所列二女士已沾此奇妙藥丸之實惠矣

奉天醒時報主筆錫蘇女士之乃翁來信云兒媳自過門後曾患腰背疼痛月信不調耳鳴心跳頭痛頭暈精神恍惚胃口無味面容枯黃等症彼曾試用韋廉士紅色補丸一瓶甫罄胃納漸增諸恙漸去接連服用迨至十分全愈而後已迄今强健逾恒也

香港文咸街十一號門牌岐豐南北行之司事區俊南君來函云〇余妻自于歸後常多疾病屢受月經不調之苦有時遲至十禮拜之久因余曾服韋廉士大醫生紅色補丸而得奇效故余亦以是丸與之試服數瓶之後體漸復原覺身軀强健康樂如于歸時矣

韋廉士大醫生紅色補丸爲婦科各症之聖藥無出其右者也專治一切由血不潔歉弱無力所致各疾無論男女功效不著請向藥房購試一瓶或向上海四川路八十四號韋廉士醫生藥局函購亦可每一瓶大洋一元五角每六瓶大洋八元

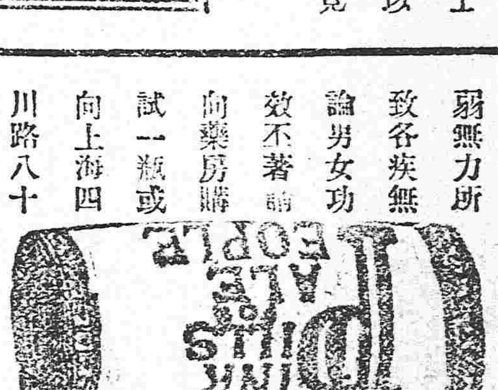

奉天老萬德堂中外馳名

本堂開設大南門裡業經醫學立案支號北京總廳醫官考驗方藥批准立案民政部註冊

▲世傳參茸百效丸　此丸當治腎水不足夢遺滑精陽萎不舉腰腿疼痛精冷精清不能種子等症每盒壹元貳角大盒五元

▲秘製止嗽一點丹　此丹當治肺經虛損勞傷咳嗽氣虛痰喘咳痰帶血等症每付六角每封五元

▲扁門參茸虎骨酒　此酒當治筋骨麻木腰腿疼痛半身不遂口眼歪斜腹內痞積疼痛不止等症每瓶四角每大瓶二元伍角外城大瓶三元小瓶伍角

▲神效婦科補血丹　此丹當治婦女諸般虛症勞傷咳嗽午後發燒兩脇膨脹經水不調赤白帶下崩漏不止腰腿疼痛子宮虛冷經閉不通等症每盒一元貳角大盒伍元

▲平胃安痛化積丸　此丸當治男婦胃腕不舒氣滯疼痛五積六聚過寒卽犯逆氣卽發如服此藥立愈每付五角每封四元

▲癬疥兩種龍金水　此水早以馳名當擦諸般癬疥瘡無論輕重一擦斷根永不再犯每瓶五角

▲頂上虎骨熊油膏　此膏當貼筋骨麻木腰腿疼痛腹內痞積小腸疝氣等症每貼三角每大貼伍角

▲秘製五寶淨毒丹　此丹當治五淋白濁楊梅下疳魚口便毒等症每盒六角以上諸藥言無二價

◀各省賣藥處▶

卜魁慶泰興　哈爾濱義昌信　復州永發祥　輝南廳天慶東　吉林洪順源　盤石縣福盛魁　朝陽鎮東慶長　金州天德昌　西安縣永興長　西豐縣永豐厚　東平縣三文達　康平縣三合義　長春縣興順長　柳河縣義興成　三城子六合號　烟臺義盛源

海倫府祥發東　綏化府廣源東　海龍府雙合興　呼蘭府同昌永　洮南府福順興　通化縣德盛齋閣　法庫門振興東　綏中縣慶瑞東　普蘭店謙益成　鎭安縣世興德　廣寧世興永　牛拉門德興茂　錦府景隆東　懷仁縣興德東　新城府世昌恆　劉二堡復興隆

大連協茂盛　昌圖府萬發合　開原廣聚昌　奉化縣德茂齋　鐵嶺天德興　遼陽興隆成　海城福盛慶　牛庄天合福　蓋州讓利成　營口廣順棧　岫巖義興長　莊河德隆棧　大孤山長豐德　安東縣東益增　鳳凰城益增源　本溪縣東盛和

奉天志仁堂官准專賣雙層化積膏

竊考積聚一症緣由氣血凝結而成病雖小世人患者實多其症或無定位或在胃口脇下或在肚臍小腹或因寒因氣或因血痰氣滯痛疼者或飲食前後疼痛嘔吐不食或晝夜疼痛氣息短促者甚至經累年月苦楚難堪醫界中膏品雖多率皆驅寒止痛之小效從未有化積消痰而除根株者蓋皆藥品駁雜研究未得當耶鄙人專於積症博採中西醫理悉心研究數載始得特別方針方敢發明新法不惜工本精製此膏購者咸稱奇效銷售近遍三省遠及京都北洋非有實效實驗斷不至此治症　此膏專貼男婦氣積血積寒積食積心胃疼痛胸膈氣滿氣逆不舒噎膈反胃氣臌水臌痃癖痞塊痢疾泄瀉腎寒腰疼疝瘕筋骨麻木手足不仁婦人經脈不調赤白帶下子宮寒冷久不孕育並小兒乳食痞疾虫積偏墜等症　貼法先將膏藥烤開一張將紅藥面撒於中間貼患處次將膏藥一張將白藥面亦撒於中間附在先貼之膏藥背面上即是雙層貼法所以先用紅面爲引入肌腐之先鋒後用白面爲接應驅病之督隊兩張加貼似聯軍進行則協力齊攻搗其巢穴方能操必勝之權故用藥如用兵醫法亦如兵法之云爾此膏收效甚速少則五六日多則十餘日積消聚散誠膏中妙品也

各城代售處

山海關永順和　吉林洪順源　卜魁慶泰興　錦州府益興公　奉化縣富盛泉　岫巖州興聚祥　復州德益厚　鐵嶺福合盛　東平縣三文達　營口義興成　法庫廣玉昇　西安縣增福盛　綏中縣福隆成　熊岳廣順利　遼中永升當　海龍永興東　呼蘭興發源　阿什河福瑞興　新立屯德源厚　田莊臺福聚興　金屯廣裕湧

本溪縣德慶長　海城縣同春茂　廣寧縣世泉德　公主嶺福德廣　遼陽天合正　安東縣豐泰益　新民府福賜生　長春府文萃堂　昌圖府萬發和　大連福盛號　牛莊天合福　蓋平縣恆昌德　寧遠城順興德　雙城天德長　寬城縣乾元堂　洮南永和堂　遼源阜山峻　朝陽鎮天增東　新兵堡芳齋　臨江東和長　林爾蘇湧源居

千金寨萬豐源　開原縣豫豐長　八面城順興當　西豐縣鴻源湧　鳳凰城恆意源　懷德縣大順昌　撫順縣天增源　義州實增湧　山城鎮餘慶齋　大孤山豐泰利　鎭安縣世興德　寬甸公順盛　金州廣盛義　通化東和興　懷仁德春元　伊通州協泰隆　前衛東福盛湧　盤山德慶隆　大東溝德興永　新城慶福　清河門義盛興

北京工商部註冊奉天民政長備案警察廳佈告嚴禁假冒總商會分行各會保護如有假冒請官懲辦

本號開設在奉天大南門裏路西路北……各埠……行鈔票匯……
敝院在奉已屆八年精理內外兩科向覺各……

冬季應需品大販賣廣告

敬啓者敝行自移居十間房井上誠昌堂藥房舊址以來荷蒙諸君不棄倍先賜顧不勝感謝近日來金風颯颯寒氣漸加防寒衣具允宜早備敝行爲推廣營業起見特由東京歐西運到最新時勢冬季應需之貨物大宗要之即係各項衛生褲褂手套洋襪皮帽絨帽及最流行之中折帽防寒皮靴並有以洋氈及鳥羽製成之椅墊等類無不極精極美且敝行今擬操薄利多賣主意價值格外克己以酬各界諸君平素愛顧之雅意伏祈　大駕早臨賜顧是盼

奉天十間房

盛進商行奉天店

日電話四五番　中電話分局二〇番

盛京老福順堂天下馳名

北京農工商部立案准其專售並發給執照得享一體保護之利 奉天勸業道發執照曉諭闔屬商民人等知悉自示之後不得再有假冒圖章僞造假藥等項情弊致干嚴究勿違切切特示 奉天警務局立案賞發告示禁止私行影射自示之後倘有奸商故行冒濫准予該商指名送局究辦 醫學研究所考驗方葯精奇准予立案專售 奉天商務總會立案註冊咨行各省商務總會分會一體嚴加保護如有無恥之徒假冒朦混一經查出隨時送官究辦決不寬貸

▲官驗專門咳嗽藥

李醫祖傳成方咳嗽藥專治五勞七傷諸虛百損無論男婦遠年近日諸般咳嗽氣虛痰喘睡臥不寧胸脅刺痛飲食不進服此藥即能立効除根不但當年好病能保轉年不犯實有神効每付二丸病輕者二三付即愈此藥每付售洋八角一封十付價洋六元言無二價管保來回有成封買到家服二三付不見功効者再有病愈剩藥均可退回立時按藥付錢決不食言如今賣咳嗽藥俱多慮賓不分諸公賜顧者千萬認明農工商部發給鶴鹿商標再者敝號藥包內均有官發告示印照即是眞藥

▲世傳蔘茸百補丸

此藥專治先天不足後天虧損五勞七傷腎虛諸症一切腰痛腿疼四肢痿困足不任地膝冷如冰陽痿不舉舉而不堅精冷精清不能種子房勞過度夢遺滑精面黃肌瘦頭痛耳鳴小腹冷痛一切腎命衰憊等症服此最能保護身體培養元氣添精神益顏色強腰腳壯筋骨興陽種子健步輕身每大匣淨藥五兩價洋五元每小匣淨藥二兩價洋二元五角

▲清胃止痛化積丸

此藥專治男婦心口胃脘諸般疼痛鬱氣脹滿飲食不消翻胃倒飽嘔吐惡心寒噎痞塊肝腹乍冷乍痛時發時止及中寒腹痛脾虛泄瀉四肢浮腫蠱脹難消一切酒積寒積氣鬱多年痛疾經久不愈隨感即發如服此藥即能立效除根永不再犯每付二丸姜水送下每一付市價銀元六角每封十付售洋五元半封五付二元五角

▲加料茸蔘甘露藥酒

此酒專治男婦左癱右瘓半身不遂口眼歪邪筋骨痲木腰腿疼痛腳膝無力手足拘攣中寒腹痛心胃冷積小腸疝氣九種心痛五積六聚七癥八瘕如是等症速飲此酒涓滴入腹立見功效每瓶銀元四角大瓶三元

▲頂上虎骨熊油膏

本堂精製此膏善能舒筋活血追風透骨腰疼臂痛手足拘攣周身痲木四肢不仁癱瘓痿痺肢體不能動轉一切跌撲損傷瘰癧痞塊臍腹冷痛小腸疝氣貼之神效眞蓋世第一良方也每大張價洋六角小張三角

◀各省賣藥處▶

北京祥源號　大賓廳德昌興　復州德益厚　呼蘭河人和成　右屯衛福興德　義州寶增湧　鐵嶺永慶生　安東復裕恒　巴彥州義合隆　安東縣玉合隆　遼陽義盛福　張家灣玉記洋行　昌黎縣慶成湧　撫順天增源　鶯歌樹永茂玉　青堆子公茂棧　金州洪興德　田莊臺恒興利　拜泉縣義和源

撫寧縣慶興隆　新賓堡萬隆當　賓州德昌恆　熱河元亨號　寧遠州鮮發合　龍王廟恒興順　廣甯廣興號　昌圖寶聚源　哈爾濱福泰衣莊　撫仁縣聚生永　寬城子天合慶　營口雙盛泰　朝陽鎮興合當　營口同裕春　公主嶺三合公　大東溝玉順棧　驛馬堡天盛泰　通肯源通厚　樺皮廠天泰恒

永陵街天興元　旅順口福盛和　洮南府德興盛　鎮安縣利源達　大孤山利升鴻　八角臺萬源合　大東溝德興永　東平縣恒興合　法庫廳永盛德　連山鎮瑞德堂　懷德縣世昌隆　蓋平縣永德堂　新平同合利　哈城府裕來公　臨江縣東和長　遼中縣公順當　熊岳洪興裕　磐石縣恒興泉　冷子堡天興和

新立屯德順當　哈爾套街公益當　中後所大順號　岫岩州興聚勝　烟臺益成號　唐山芝蘭香　開原豫豐長　牛拉門德順泉　鳳凰城益增福　朝陽坡益興成　欒州萬泰成　石山站福順永　雙城堡泰玉號　缸窯公合湧　樂亭華聚隆　雙臺子德慶德　蓋平縣恒昌德　金家屯豐元慶　哈爾濱海林永盛

阿什河恒鴻　山海關臨記　榆樹台恒昌隆　大遠天合金　吉林天合神　錦州育祥　西安縣廣昇長　通江口美孚洋行　八面城王成合　三姓永春當　通化縣源霖東　石頭城復盛湧　西豐縣同順隆　山城子合成盛　莊河廳德昌玉　遼中分縣鴻泰隆　騰鰲堡同德茂　農安縣泰發合　福赤淨裕慶公雙

天津廣立順　長甸河復裕昌　瓦房店茂盛東　北林子天合泰　蘆臺福祥泰　北井子同增合　新民府總勝合　買賣街福魁　卜魁天合潤　千金寨萬豐源　海城永茂興　伊通州湧源　留守營峻亨永　孫家臺萬裕　安東東益增遠　大傑福增厚　小北河源盛遠　寬甸縣復裕盛　山縣福盛湧

▲頂上神效治痔散

此藥考驗成方專治諸般痔瘡勿論遠年近日久病新發風濕燥熱作痛作癢初起成膿日久膿血淋漓不止致成痔漏以及內外破爛大便帶血痛不可忍並皆治此藥每瓶價洋一元

老福順堂開設大南關大什字街西新式樓房便是　電話一百七十六號

是藥尙治紅白痢疾中暑霍乱痧疫等症按症服葯券効如神居家行旅必需之靈藥也

價目　十錢　十五錢　三十錢　五十錢　壹円

特約店　奉天　井上誠昌堂藥房

根治暗瘡華粧靈水

美顏水

一善治面上暗瘡修容靈驗葯水

臉上必須怎麼樣兒修飾　才能嬌艷好看哪

要是有人想說這麼說　你們這想箇話的人心裡是想着怎麼樣不用說了　一定是打算叫他臉上好看的了

可是要享受一個　容貌美麗的幸福

必須常用美顏水兒就可以如了自已的願心

凡是喜歡用美顏水兒的　男女貴客

無不極口的誇獎

此藥水爲美容第一的貴品製造這個美顏水兒的人爲敝國藥學博士丹波敬三和君醫學博士山本淳一君二位先生先會合議好了成方然後經桃谷小磯佐藤三位學士精心製造選擇貴重美身的藥品至十數味之多加意配合而成所以擦在臉上

有特別的効驗非尋常可比

此水要在洗臉後或洗澡剃頭之後以及睡覺之前用之最有効驗今將本藥水的功用畧微說個大以趨備衆位採用

能使顏色白淨　肉皮細膩　面生光彩　掃除粉刺

消滅斑疹小瘡　舒平皺紋　預防日射　面上浮腫

各病

此外如被臭虫蚊蚤各物咬傷的時候抹上此水最能消毒婦女們化粧之先用此水和白粉融合一處敷于面上最能使皮膚細嫩衆位何妨買一點兒試試

本店所製之化顏水分爲兩種一種專爲治理斑疹小瘡及粉刺之用一種專爲婦女美容與香粉同用者倘新諸位留意

二本化顏水四遠馳名各洋貨店藥店皆代出售

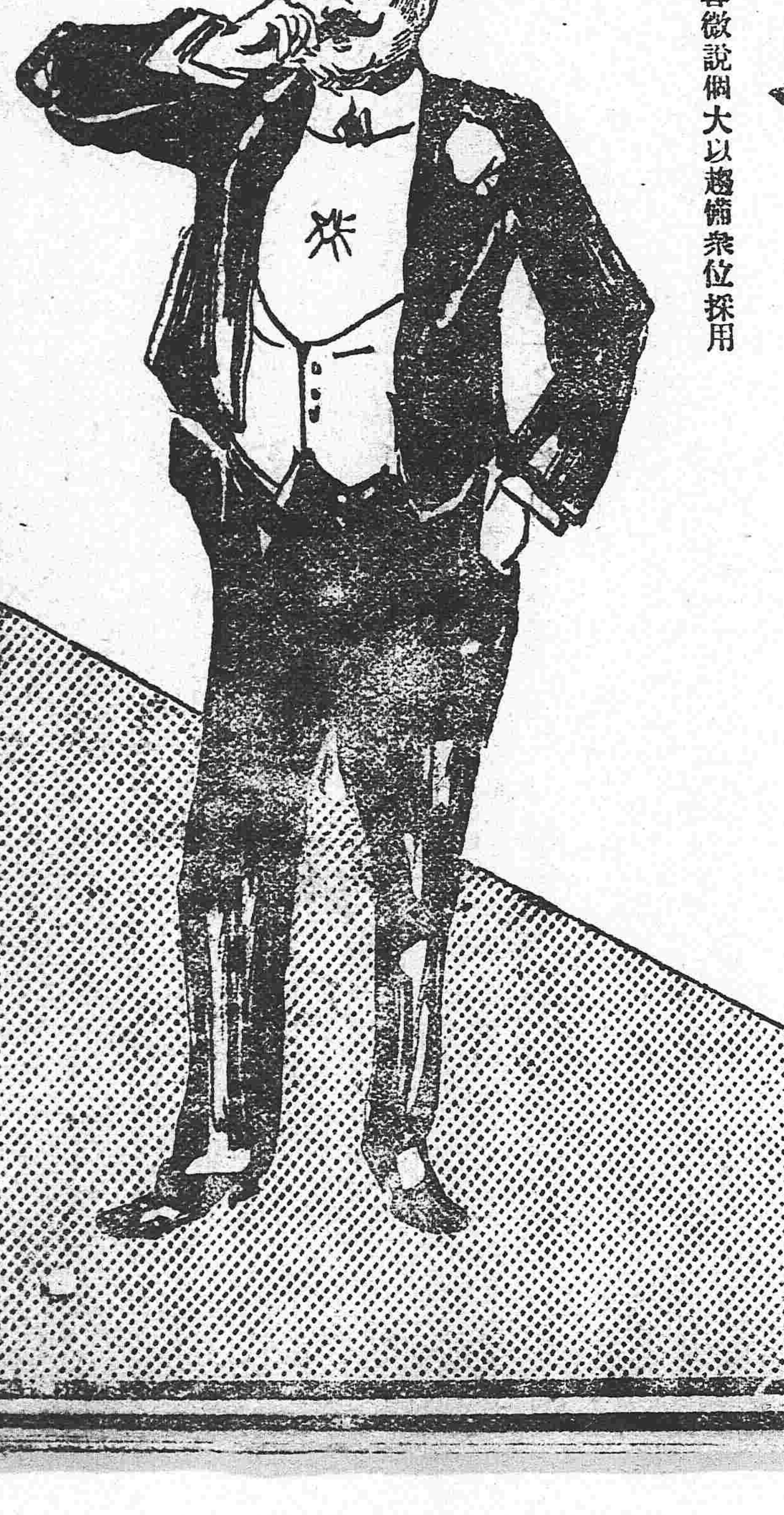

總本舖　大日本大阪　桃谷順天館

總經理　奉天怡信洋行

東三省新聞

▲奉天▼

●催解驗契欵項

張巡按使昨接財政部電謂自歐戰發生海關收入頓減而各種收入亦大不如前惟驗契欵項尚可救目前之急查奉省第二批驗契欵項尚未解到希即速解來京張巡按使以國欵攸關未宜擱置特飭財政廳長張翼廷速將驗契欵項滙齊解交財政部云（滔）

●通令提解畝捐

張兼巡按使前以經濟困難不敷甚鉅當即飭令各縣將征收警學畝捐提解省庫二成以資挹注嗣經各教育公所聯名請求邀免卒未允准日昨通令各縣務于陽歷十月內將應提之欵彙解以應急需云（英）

●整頓車捐

警察廳宋廳長以省外車捐執據雖行之已久尚未完善因加套車與自用車執照表式相同并聞車戶時有將加套字樣改為自用二字以圖朦混不易查察日昨商請巡按使擬仿照省城辦法酌改執照以期一律而重捐欵云（英）

●鑛務監督署有遷移消息

農商部以三省鑛產如林特派專員監督鑛務庶于國計民生兩有裨益該監督以行署設在長春諸多不便日昨來奉商権擬遷入省城舊旗務司署遇有報鑛勘鑛事宜力求整頓聞此議已經解決約一星期內即可遷移云（英）

●章知事關于中立事項之呈請

開原知事章蔭三前日來省厲開埠局翌日晉見鎮安上將軍呈遞手摺一通其內容係關于中立事項大畧謂縣屬孫家臺地方為日本附屬地胡匪被兵襲擊往往由該處逃竄稍一大意致起交涉他如防軍藉故招搖行政官署加于涉勢更囂張以上兩端均與中立條約相抵觸應請嚴重取締云云（英）

●王帮統呈報勦匪情形

張上將軍昨接右路巡防帮統王良臣呈稱巨匪鑽天燕子張海波由海城竄入營口馬家屯東北長溝地方肆行搶掠奉派帶領馬一營前往勦捕該匪竟敢抵拒現雖敗退仍恐出而為患擬率隊暫駐該地以資鎮懾等情經張上將軍覆電照准云（滔）

▲遼陽▼

●商舖領換捐簿

遼陽稅捐局向由各舖自備捐簿現在金粒飄香新糧集市捐局人員新改條章無論糧捐以及各項雜捐其捐簿均由本局領取以資應用每本約五十頁領時付洋壹角貳分現當各舖戶應換捐簿之時是以紛紛往取實有爭先恐後之概

▲蓋平▼

●公債票勢難踴躍

近因戰事影響借欵中止是以政府提倡內國公債票以救眉急茲聞商務會奉到奉天總會公函着即極力提倡然本邑向以絲市為生活今絲市停買絲棧紛紛倒閉金融異常拮据恐此項公債票於此間提倡勢難踴躍云

●預警改為保衛團

預警一項原取寓兵於農之意茲奉上峯飭令着將預警改為保衛團即以原總長改作團總所長改作團長百家長改作甲長本縣接令後即通飭全境一體遵照云

●金融奇絀

比來市面所行使者除銀元外即屬銅幣雖有鈔票極少行使因今歲絲無售主錢無進路本城人坐吃山空致金融異常奇絀近日調查貨物之銷售較之往年不過十分之三轉瞬秋節收賬者恐難如往年之活動矣

▲牛莊▼

●警兵被匪槍斃

鎮西千溝子日前突來胡匪四名各持匣槍在該村某富戶家欲行搶掠經人報至藍旗堡警察派出所該所巡長立即率警四名前往勦捕不料為該匪知覺即預備防之處警備抵拒被匪槍斃巡警李四海一名經兩方攻擊匪亦逃竄警兵尾追尚無踪跡

●分治員赴鄉驗災

分治員黃君瑤孫日前奉文委赴葫芦頭子一帶村屯查驗水災現在尚未回署不知該地災情如何

▲安東▼

●查撈漂流木

日前江水暴漲將燕窩一帶停泊之木排沖散曾誌前報茲聞采木公司現派中日人員二十餘名前往北井子大孤山黃土坎子等處查找漂流木料諒撈獲木料之家必當喜出望外也

●調換巡防

埠西大東溝地方向稱巨鎮故右路巡防曾分駐巡防隊半哨以資鎮懾茲聞駐安陳營長以該隊駐彼年餘疎於操演特檄令前哨開往該處將右哨調換來安以便就近督率操練云

▲新民▼

●雨水為災

東南鄉長溝沿巨流河張家崗子二十餘村屯均係窪下之地近因秋雨連綿平地水深四五尺當此田苗成熟之際約計被水淹沒數千頃居民之墻垣房間被水淹倒者指不勝數兼之遼柳二河水漲出槽往來運輸貨船之碼頭被水淹沒無處裝卸船貨刻下均駕小船至縣街二十師營傍尚武橋南裝卸貨物一般農民無不憂形于色以為本年麥秋歉收所望者大秋耳不料成熟期屆又復遭災減收悲慘形容殊堪憐憫

●營規嚴肅

陸軍二十師自戒嚴令頒布後晝夜加意防範不遺餘力日昨餉期有小販營生之妻某赴營討取欠債正值守門軍士換班該姜某亦未通知門崗自進禁武門向某排長索討欠欵不料撞遇該營稽察盤詰出入並無門証即將守門軍士傳來訊究以其漏查屬實同姜某一併懲責四十軍棍即時釋放以經效尤並曉諭俟後無論商民有何事故先行通知門崗許可方准出入不然定必重懲不貸云

▲鐵嶺▼

●日軍演習火操

日本駐鐵步兵聯隊定於九月二十二至二十五日間在七里屯文家庄子桑元嶺（二十二日）前八里庄帽峯山土口子蘇牙屯遼海屯大蓮花泡五角湖（二十五日）一帶地方演習空炮發火云

●屢獲巨匪

警察南路分區日昨將前搶歪石磖子陳姓家之首犯拿獲已誌本報茲悉西路分區亦將前強搶小林子孟姓之正犯馬召聲一名拿獲該區官親自押送警察事務所諒必難逃法網矣

▲四平街▼

●破壞黨潛伏煽惑

四平街車站日前由大連乘車而來之陳中季楊耀華王某劉某四人到處煽惑毫無忌憚據云係奉孫黃委任來東運動希圖破壞者現已與匪首四打天字占山金山靠山聯絡妥洽楊劉二人昨赴吉省運動某某陳王二人仍留南滿路綫孫家台四平街公主嶺一帶潛伏俟羽翼充足即行舉事

▲西豐▼

●劉統領因公晉省

巡防游擊隊帮統劉冠卿氏自到防後對於勦匪事宜必躬必親因縣屬與東平接壤常有匪徒竄入境內轉瞬冬防尤應及時籌備於日昨由防晉省請領子彈以資備用云

●趙局長兼程蒞任

國稅征收局劉廷幹局長十八日奉到國稅廳飭知委任前黑山稅捐局局長趙沛氏接替劉局長當將經手事項清理完全於二十號晉省銷差趙局長于星期四日到差所有司役照舊供職云

▲長春▼

●募集國債之盛況

內國公債已由中國銀行暨交通銀行設立事務所日昨又在財神廟開提倡大會到會者官紳學商軍警各界約計數百人首由郭道尹裴旅長演說國債之意義次由鄭希僑演說利國利民之原理聞者皆踴躍樂輸頗極一時之盛

●曹營長由吉返長

馬一營營長曹輔廷氏日前因查緝亂黨及勦捕胡匪各事特行晉省面謁孟將軍請示一切已見前報刻聞公畢於日昨搭坐滊車返長云

●發給糧牙帖照

吉林糧商代表于潤生與長春糧商張金泉為辦省城長春兩處糧食貨牙公司呈請巡按使在案今聞已將帖照稅洋各三百元備齊交納經財政廳將貨牙帖照兩張發交商會轉發該商祇領以資開辦

●警學捐加徵展期

警學捐欵於本月初間牌示宣布定於舊八月一日實行加倍徵收刻聞經該處姜子清主計員請准易知事再為展限一月倘再不封納決行加倍徵收云

●直東旅居民會之勢力擴充

直東旅居民會修建會所已經表決定期開工迭誌前報刻聞旅居吉省之直東兩省人士以該會聲譽頗佳紛紛來函願設分會昨榆樹縣特派劉芳齋君至該會接洽並取領簡章在榆樹設立分會云

▲吉林▼

●孟巡按使治吉之政見

巡按使孟憲彝氏蒞任半月未見宣布若何之政策日前出示發表治吉政見數端茲將原文照錄如下 照得知事為一縣之長舉凡地方行政事務或興或廢或視之為轉移第事類有緩急之分斯辦理有先後之序茲舉我省目前亟應籌辦萬難置為緩圖之事厥有數端願與各縣知事共同負責焉

（一）捕盜賊 吉林向為胡匪出沒之區然在前清時代綁官勒贖尚無其事政體變更以後層見疊出虎林知事被綁二次近則濛江知事亦被刧掠賴陸軍窮追之力始獲生命而返設官以捕盜也而每為盜所困官且不保民何以堪是平日之捕務廢弛概可想見本巡按下車伊始首以籌辦清鄉為當務之急況值歐洲戰事未已之日正我國嚴守中立之時除內亂即所以防外患應即責成各該縣知事振刷精神整頓捕務一面督飭巡警清查戶口舉辦保甲以清盜賊聯合軍隊力捕嚴拿盡法懲辦以寒匪膽庶幾盜賊聞風斂跡地方賴以又安仍將辦理情形按月報告一次

（一）興教育 普及教育之方端資小學而籌辦小學之責全在有司但擴張教育萬無徒恃官欵公欵之理必私立學校多始足以望普及吉林開化較晚近年來教育最稱發達者亦僅通都大邑得風氣之先然調查各校經費非恃公欵以補苴即賴官欵以維持至所謂私立學校以全省計之殆寥若晨星本巡按使為普及教育起見責成各該縣無論城鄉市鎮從速提倡私立學校尤以多設小學為宜至於窮鄉僻壤風氣不開仍須於提倡之中稍以強迫之力各該知事不得視為具文每三個月列表報告一次

（一）禁鴉片 吉林為呈報禁絕省分乃自武昌起義以來烟禁大弛私運私種私吸之案竟數見不鮮本巡按使到任後考核知事之報告表證諸調查員之報告書一律禁絕之處固佔多數而邊遠各縣私吸私運之事仍屬不少更有知事查禁不力被人稟揭呈驗煙苗者似此因循懈弛尚復成何事體轉瞬十年屆滿果有逾限情事試問誰負其責茲特重申禁令責成該縣知事實力奉行秘密偵察對於轄境山深林密人跡罕到之處尤應特別注意仍將辦理情形查照向章按日詳報

（一）禁嗎啡 鴉片之毒未絕嗎啡之害踵起夫嗎啡一物本為西人配製藥品而用其毒最烈一經注射其生命則陷危險地位本巡按使前在吉長道尹任內曾經飭長春縣知事於商埠地方籌設療養所一處責成巡警隨時查察凡已經受嗎啡之毒者即行送該所療養辦理數月頗著成効各該縣應即仿照長春辦法妥為籌設尅期成立一面嚴拿嗎啡輸運來源設法禁絕仍將辦理情形按月報告一次

以上各端本非特別難事果能實地作去收効自屬易易惟望各該縣知事群策群力共圖進行本巡按使以三月認眞考核查有實事求是成績較優者自當特予擢獎其中有敷衍塞責毫無成績者亦必加以罰懲該縣知事等其各勉力為之本巡按使有厚望焉

▲哈爾濱▼

●開辦殖邊分銀行之先聲

北京政府特派陳啓元來哈組織殖邊分銀行已誌報端茲擬定在傅家甸警察第一區以南之樓房三間作為籌辦處俟籌畫完畢再行開辦云

●東清路發現炸彈

日前中東鐵路某段被匪人暗設炸彈多枚意欲使滊車炸毀運兵之車輛經俄偵查知故各站加派俄隊嚴防不測

●姚錫九被誣已明

哈爾濱警察第二區區長兼直東同鄉會會長姚錫九君在哈充任警差十餘載其辦事之正大保安之周詳久為各界人士所共仰本年七月間該區界內丙等住戶袁楊氏因吸食鴉片被姚君訪明抓獲呈送縣署罰辦詎該氏贖出後與姚君素有挾嫌之某巨伸暗地架唆揑造姚君有貪贓枉法行為呈控法庭希圖訛詐當經前濱江道尹李蘭舟並知事于朗崑君飭派幹員逐一調查所控各節毫無實據是係該氏聽人唆使已無疑慮誣告反坐律有專條念係婦道無知未與深究當即飭其和平了結兩造現已允諾姚君亦即官復舊職照常視事矣

批 示

▲鎮安上將軍署批示

具稟人郎際春李凌閣等批 查李鳳五在大連與匪黨來往決非善類應候嚴訊法辦毋得濫保此批

▲巡按使署批示

原具稟人李錘文 稟悉畢業文憑及所編醫書均未據檢呈固屬無可考核且以自著之書而名為精裁未免浮誇即此一端已可見該生之未能深造所請應毋庸議此批

原具稟人郭萬霖 稟悉該犯誣控孟慶章業經警察廳將該犯拘傳解縣詳報在案茲又據稟孟慶章在差以來鄉間被搶未報者尚居多數被搶斃命者多至十餘起並有丁香市被綁等事究竟是否屬實仍仰梨樹縣知事秉公確查具覆核辦毋稍偏徇切切此批原稟並批抄發

▲財政廳署批示

闞夏氏稟批 業經飭縣傳訊詳覆該氏並不回縣投質邏稱往返徒勞又復來廳纏瀆實屬非是着遵前批迅速回縣投候質訊毋再在省逗留此批

曹清凱吳珍稟批 稟悉查此項官荒不僅該縣一處須俟本廳通盤籌劃再行派員丈放招戶價領所請暫毋庸議此批

孫占雲稟批 據稟各節是否屬實姑仰北庫縣查案詳覆核奪副稟批發

▲交涉署批示

原呈人永慶店執事鄭榮五 稟悉查此案前准商務總會函請業經本署函請日本總領事查復以該日商越本因商情不順價權未能如意故同致所欠我國商號貨欵不能按期交還現正設法盡力措辦等因已經轉函商務總會查照轉知在案據稟前情除再照催日本總領事飭令該日商速為措辦外仰即知照此批

原具稟人田庚辰 稟悉候函請日總領事轉諭遵照仰俟見復到日再行示知此批

▲瀋陽縣公署批示

擬富茂 前賓陶崇印有違法行為業已革退候究茲據稟稱巡長王德凱拿獲中水泉賭犯關盛祥等三名私自罰詳十元羊毛毯子一條等等究竟是否屬實候警務派警將王巡長並闞盛祥等到警察事務所質對核辦具覆核奪爾即回屯聽候可也副稟錄批發所遞照此批

批劉業漢 該生辦學情形殊為嘉佩極願贊助俾其業成奈縣署各項經費均有一定預算並無餘欵可以勝撝力與願違良用歉仄此批

▲黑龍江▼

內務部擬移直隸災民實邊

聞內務部以黑龍江沿邊地方土曠人稀行政上之計畫殊有缺點日內擬將直隸近被水災數縣之人民移徙百戶以備實邊之選並在沿邊地方設立男女工藝廠及懇荒公司藉以振興實業推廣生計云

●墾殖公司開荒之計劃

黑龍江墾殖公司現擬集股創辦聞由清理官產處切實計畫第一年度用欵五千四百五十元可開地三万二年度用欵二千七百元可開地四方第四第[illegible]年度用欵二千九百元[illegible]四方第八第九年度用欵三千元仍可開地四方第十年度用欵一千元收入一萬五千元此後按年漸增收額至二萬元爲度此開荒漸進辦法洵屬有利無弊公司開辦後如能本此計畫次第進行其收効當可操劵

●電令嚴防亂黨

宋右將軍昨准中央統率辦事處來電謂亂黨首領陳其美派羽黨莊巢云赴東省藉辦佛教會爲名暗中煽惑希圖肇亂務即通飭所屬一體嚴防以杜亂萌茲聞朱右將軍已通令軍警嚴爲防範矣

▲來函●

敬啓者頃閱　貴報東三省新聞欄內載有岫巖請兵剿匪一則謂將軍署近接岫巖知事呈報由復縣竄入胡匪百五十餘名派警剿捕迄未撲滅等語查岫屬近日並無竄入胡匪百五十餘名之事且岫復兩屬並非毗連所載呈報請兵一節想係傳聞之誤相應函請　貴報更正以昭核實事此敬請

著安　岫巖縣行政公署緘

▲來函●

逕啓者昨閱貴報二千三百六十二號新聞欄內載有錦縣東關祖師廟院內城立第一初等小學校校長對於名娼王姓之女偏加青眼等等之語本校不但無此女生且縉卿到校未久女班功課省未擔任此等之事不知何人與縉卿反對如斯借此敗壞名譽惡乞大主筆先生據爲更正以全縉卿之名譽則感激之忱不尽矣

本校長楊縉卿脫帽

雜報

▲奉天▼

●推事易委

高等審判廳民庭推事吳君昨經沈家彝廳長調爲遼陽地方廳刑庭推事遺席當委朱頤年君接充（鶚）

●派員兼理總稽查

陸軍二十七師總稽查官包子陽已任一百零五團教練官遺席昨經張師長委該師五十二旅執事官李君兼理云（鶚）

●偵探緝獲胡

陸軍二十七師偵探鄭永禎昨在大北關大街二合店查獲胡匪曹某等二名並起獲手鎗一桿子彈數十粒當即綁赴該隊訊問以憑送辦云（鶚）

●警署定期遷移

秋雨連綿各警署滲漏倒塌者甚夥關北關第五署東關第二署坍塌尤甚現聞該兩署署長呈商警察廳五署擬遷移北關孤兒院舊址二署擬遷移東關鐵路專門學校舊址當經照准約日內即行遷移云（鶚）

●緝獲在逃之監繩委員

墾務局監繩委員徐鳳陽前在錦縣丈地逼索民生種種不法被該縣公民張子山等來省在巡按使公署告發當經派員徵查屬實徐某聞風逃跑經張兼巡按使通飭各縣及省城警察廳嚴緝在案茲聞昨經第二警察署警察在大東關華家胡同某公館內訪獲當即帶署備文轉送巡按使公署核辦云（山）

●城東匪患

城東八家子及東陵一帶近有胡匪多人肆行搶劫勢甚猖獗該地預警人數太少難資剿捕經該地紳士李某等來省呈請將軍署添派陸軍或巡防若干以資緝捕當經張上將軍飭知二十七師□派陸軍在該地梭巡云（□）

●綏中請領槍械

綏中商務會籌辦商團備欵在省城軍械廠購有快鎗二十枝子彈若干昨經該縣商會派員前來具呈將軍署請領當經將軍署軍需課通知軍械廠照數發給云（滔）

●限制法官請假

高等審判廳長沈家彝氏以該廳辦公人員一經請假往往逾期多日延不銷假不但有虧職守抑且有誤要公嗣後辦公人員若全年不請假者報部記功限定假期每月至多四五日非有特別事故不能准假云（英）

●變產清償嫖債

大東關水波箕胡同住戶張善年逾耳順家道小康惟性好冶遊積有嫖債五百餘元日昨平康里某班妓女劉蘭芬前往其家追討不容稍緩張某被逼無路當將祖遺瓦房三間典當得洋清償了結（鶚）

●坤伶登台座客雲集

慶豐茶園園主以該園生意蕭條雖因舊歷節關各界經濟困難要亦腳色不全不能動顧客之青睞故□園主特出巨資邀請坤伶蔣連奎到園奏技一曲清歌衆頗歡迎是以日來有周郎癖者均前往爭觀焉（鶚）

●路斃

大南關仁夫市一帶伙房存住一般乞丐及無業游民近來天氣漸涼饑餓以死者項背相望昨該市南首橫路上又有一乞丐倒斃當經該管警兵報知警署轉報檢察廳派員檢驗委係病死備棺掩埋（滔）

●逼娼

著名暗娼王素翹之姘夫郭寶山本一無業游民近以其姘婦不願赴大炕營業衣食或有不給之時郭寶山遂用野蠻手段百般毒打並擬將王素翹以洋五百元售與他人該姘婦無可如何遂允赴小北關老張家大炕不料風聲傳播被五署警士查明恐其有害公安帶局懲辦（滔）

▲遼陽▼

●修理城垣

本邑城墻年久不修近數年來雨水頻降多被滲濕遂有倒壞者六七處雷知事以此刻賊匪竄擾亂黨潛匿若不嚴加防守恐與治安有礙故將城隙速爲興修以防匪患而保治安云

▲蓋平▼

●市面蕭條

絲市停買入欵毫無各行生意驟見蕭條城中若大之雜貨舖日賣之欵多不滿百絲棧家家虧空均難支持蕭條景況誠使人不堪入目

▲牛莊▼

●農工漲價

鎮西一帶村屯因秋雨連綿禾稼成熟多被水淹意欲從事收割而田地水深數尺農人懼水不前於是相率僱傭以資收割工夫市農人現已寥寥無幾工價騰漲先時每人不過工價二三角者現已漲至八九角之譜

▲安東▼

●三不管地方興修馬路

縣署西三不管地方向無馬路每逢陰雨泥濘不堪行走經王海峰君熱心提倡由公吕會及各地主房戶等出資修築馬路一道現將石子墊平大約不日即可工竣並聞擬沿街設置電燈以便行人云

▲鐵嶺▼

●路斃何多

邑西八里庄昨路斃一人已誌本報茲悉邑北黃盤小明碑二屯叉路斃兩人其一屍傍有小瓢布袋其一屍傍有扁担錢包等物均不知因何傷命殊令人聞之心惻云

●強賒硬買

東關下塔子居民陳某因向楊某賒肉未遂互相口角陳某情急將切肉刀搶去砍傷自已腦海血流不止當經警察一區將楊某帶區訊辦並將受傷之陳某抬送醫院調治未悉能保無虞否

●咎由自取

有某甲在南關某胡同內以抽籤販賣燒餅某乙抽籤贏得燒餅甚多某甲一味狡賴堅執不給以致互相爭鬧被警察一區警士查見向前訊問係因抽籤爭鬧當將兩造一併帶區罰辦

●拿獲販賣人口

南鄉預警在新台子地方拿獲販賣人口人犯一起當即送交預警辦事處轉送縣署究辦云

●假票何來

邑人某甲欠三道街某妓局洋六元當償至某客棧付訖旋該妓回稱所給之洋內有假票五元勒令某甲從換某甲堅不承認現某妓已在警察二區起訴未知如何訊辦焉

▲公主嶺▼

●黨匪解縣

日前交涉署孫藹亭君在嶺鎮河南樓得形跡可疑者一人由袖中搜出密函三件其中言詞盡屬亂黨情事其一函係致王鑄三之件內云所辦鎗彈幾箱被二十七師馬二營查沒身得幸免外逃等語該局長據情審訊係直隸人士姓陳名東周因供詞狡展今日派隊解縣訊辦云

▲長春▼

●日警認眞查煙

自禁烟公令森嚴以後黑籍中人皆伏處於頭道溝各棧店以爲世外桃源蔑以加也詎意日警署近來對於禁烟一事特別認眞每晚必派警士赴各號密查一經搜獲立爲移送城內法廳懲辦決不瞻顧情面黑籍中人不免大失所望

▲張家灣▼

●洋行販賣嗎啡

灣站道外東華洋行以販賣嗎啡爲大宗銷售秘密終未破獲刻經警察事務所稽查員孟協廷購線探查於十六日由該號搜出嗎啡若干即將該號執事趙某送縣究辦

▲濛江▼

●蕩子爲節婦戕

縣屬三區老營溝屯民王紹富之妻高氏年二十二歲麗如桃李節操冰霜距同屯蕩子柴東榮愛其色久思一逞其欲日前適值王外出未歸遂乘隙至王家見高氏獨坐始則用言調戲繼則摟抱求歡高氏以獨立無援遇此強暴未可理喻遂僞言解衣允從柴信以爲實立即放手高氏遂乘隙持取剪刀將柴要害處連戳數下柴不及防當即斃命該婦赴縣自首

▲依蘭▼

●第一小學校停課之由來

依蘭第一初等小學校因校舍不敷遷移關帝廟自治會舊址自放暑假後迄今尚未開學詢厥原因爲此次火災過甚無處籌出賑欵以濟災黎是以縣知事楊錫九君令將第一小學校暫行停課即以所存學費作爲賑欵云

▲賓縣▼

●習藝所購到材料

賓縣習藝所已創設五年原有織造縫紉石印洋燭四科所售各品尚不足以資該所經費於是不及數載將數萬吊之存欵用盡是以前年竟將各科停止昨歲另委栽員節費力加整頓日有起色今夏劉君劉芴樓君接辦僅存縫紉石印兩科劉君覆籌積基本五萬餘吊親赴京津辦購物料並買織襪機器兩架日前旋賓並聞此項物料照市價已獲大利此後警察之軍服亦統歸該所包做云

▲哈爾濱▼

●俄人收買土豆

哈爾濱租界內自歐洲開戰以來商業甚形冷靜惟軍備極力籌措修理報廢瀛車車頭加班工作日前又有某鉅商代爲收買土豆以備運赴前敵刻已着人四出購買若顧鄉屯馬家溝盛產土豆之地均已交價訂買矣

●魯布跌價

本埠向時以魯布易小洋每百元兌價極高近因歐洲戰事魯布易小洋之價格漸次低落每百元魯布易小洋之兌價落至百二十八元云

●人販子慘無人道

一區界內廬山照像館後院有着名人販高破嘴者慣由北京大連販運良家婦女來哈轉賣以圖餘利昨由南販來南方人數名逼令爲娼該婦恥於其事高某非刑毒打竟難挽其初志刻聞高已另尋主顧轉賣惟聞該婦見無生路行將自盡以遂其志乃防範嚴秘難以履行

●准售戒煙丸

新華戒煙社前將所售李錫康氏創製戒烟丸藥呈請濱江縣署轉送官醫院化驗現聞奉到縣署諭文略謂所呈化驗之藥確無毒質准予出售惟須將名稱稍事變通以杜流弊

●騙術愈出愈奇

傅家甸悅來棧日昨突來一客身帶烟土多包進棧後交櫃求掌櫃代爲收存銷售詎該棧意圖從中取利遂將芙蓉膏收藏衣箱內逾閱數日並未尋有售主該客屢問棧主是否銷出否該棧主云無從售去其客用錢甚急暫在該櫃挪借羌洋一百元該棧主覺其有土抵押慨然應諾遂後客人在俄界自已覓妥售主說妥價值即帶售主到棧取土客遂將煙土交與售主明在俄界過秤暫交定價羌洋一百元秤後如數交價該客說與售主乘車先伊隨後即到售主以烟土若干在身遂不生疑乘車而回俄界寓所候將煙土試驗則土確是黃泥外皮烟土驚駭不止即轉回到棧詢問土客杳無踪跡

●行跡可疑

道裡某旅館住有甲乙二人行踪僞秘每日函電交馳十分濶綽有時至道外雙福班喜雲處茶叙揮霍金錢大事吹牛非云某少爺即云某錢莊財東交接無業遊民甚夥據知者云甲爲陳姓僞報姓李觀此情節決非善類望有地方之責者其注意焉

●警兵拿賊受冤

濱江四區界內昨晚二鐘時德與花店大賊有賊該賊聞聲逃跑直至桃花巷被崗警阻止詢問所偷何物該賊云並不偷盜警兵未信其言將小偷身畔搜出各種物件[illegible]同四區訊辦到區後賊乘空逃跑該警鳴警笛追趕賊卻潛入一區界內被第十崗拿獲呈送總局懲辦詎料將該花店執事傳案詢其所失何物據云小刀一把錢包一個銀表一塊轉詢小偷該物藏於何處答被警兵搜去當將其小刀錢包交與該花店執事其表並未查見遂傳集一區第十崗警兵董漢臣及聞笛各崗警兵巡長多人到警察事務所研詢贓表究竟何警搜去該警云並未搜尋原牟第十崗警兵一手托鎗一手獲匪未能搜尋上官疑該警搜去即將該警兵看管聽候查辦該警兵未免受不白之冤矣

●販賣幼女爲娼

近由大連及京津各處所到之人販日漸增多皆以賤價出售日昨北三道街某娼窰匿居之人販攜帶十三四歲之幼女還邇同發街又北三道街某下處近又購一雛妓年十一二許已令其粧束應客見者無不垂憐

花界消息

▲如何好事成虛話

蒲留仙聊齋志異載魯人徐繼長與狐女蕭□姊有一搦之緣至今傳爲憾事聞張某與四喜班春近日發生一事與徐蕭相彷彿按張某彰武人經其友高某約赴平康艷春見張某誠僕乘高某他去將張某上下摩挲待還纖手探揣有物挺然是時艷春如怒馬奔騰不可遏止與張某效軟王溫香抱滿懷故事羅襦甫解方寸地不毛如韓張某懼而卻回并未舉行盛典艷春因未遂所欲齒震震有聲舌劍唇鎗一場鏖戰張某力不能敵致損失番將十名云

▲清倌趙喜鈴之妙曼

遼西喜鈴校書津產也芳齡二七秀外慧中其接待遊客無論生張熟魏主任邊臣慇懃備至加以天眞爛縵嬌小玲瓏談吐有閨閣文明舉止無青樓薄倖誠清倌中之巨擘也予每造訪粧閣喜鈴輒與予調笑歌曲遂使滿懷惱悶頓歸烏有之鄉花能解語草可忘憂其趙喜鈴之謂乎聊吟數語藉以慰輕麗短夢何如

（一）輕盈却稱綺羅裙蓮步生花別有春面似芙蓉身似燕淡妝素抹總宜人

（二）新妝綽約鬪芳芬姊妹花中獨冠群荳蔻流香花解語一聲珍重倍情殷

友人夢迷曰喜鈴才情色藝四者俱全我見心傾不覺如醉但不知淪落客幾生修到捷足先登此後務必多下幾個殖邊委狀否則恐怕要割靴子啦其詩曰

（一）滿面春風細柳腰一回斜盼一魂銷群花對此無顏色金粉何須憶六朝

來件

▲省城第三小學校教員項文治分禀上將軍巡按使改良警務文

一日間巡查

田禾漸盛匪有藏匿之所夜掠居戶晝劫行人近在咫尺隔斷交通爲害最烈若僅恃少數軍警游緝巡查果盡得力亦有鞭長莫及之處預警既係雇丁日無一事除將來實行操練外似可由百家長督率支配各就本村區域範圍內輪換分途巡查不可偷惰苟安遇轄境有匪徒滋擾立須設法認眞緝捕以衛地面而便交通

一夜間防禦

査各地預警入夜多巡自歸家並不知巡查爲何事鎗械被匪奪束手無策里戶受匪劫詐焉罔覺所長對之等不加督責此所以鄉人咸歸咎預警爲無用也整頓之法駐所宜添設門崗一名備匪掩襲餘每晚操練分防射擊一次然後輪互巡邏雖風雨寒暑終夜無間此防匪之法也設遇匪警宜鳴笛鳴鑼爲號以亂匪心除百家長率預警拚力襲擊外凡有次丁之戶鳴鑼各出丁一名分堵衝要以防匪逸此禦匪之法也如是雖不能盡絕風淸亦可稍紓匪患矣

一抽丁協助

預警凡係僱丁者雖各村有十數名不等但此後田禾漸盛匪類有窩藏之所終嫌力單不敷分布宜酌令凡有次丁之戶由小暑節起至白露後止分派幫丁輪流值宿守望相助即爲保衛團實行按戶抽丁之預備各農戶均係自保身家且時屆農暇當無不樂於贊成爭先恐後防範既密匪患自消

一釐訂區域

曩昔巡警初創鄉間區域多有未劃分淸晰彼此包牽混合者及實行地方自治爲改爲鄉而所屬村落恐仍舊故往往明係甲鄉地域範圍內之村屯乃竟屬之乙鄉者如瀋陽縣西路第一鄉丁香屯並不與第一鄉界址毗連該屯四周皆係第四鄉區域必由第四鄉經行十五里外始達第一鄉界址以故該屯每屬盛夏輒不易第一鄉巡警足跡聲氣暌隔儼同化外長此不改凡關於正預警保安勦匪窒礙殊多而尤不便於所長巡查爲整頓計宜　飭各屬區官查明凡同此情形者務各截長補短另行劃分釐訂以去隔閡而維治安

一傳習所長

所長不諳操法焉能自行教練預警綜屬非計況無警事知識既不足副委任而策進行更無以示模範而資觀感且改組保團關此項人才終難適用若　飭各屬設立預警傳習所俾未經警察畢業之所長一律傳習授以普通操法及應用之常識半年畢業仍回原差服務改良進步當必有可觀者

一實行暗查

以全省村落之多言之若逐屯淸查僅區區數名省派預警視查員總風雨無阻終歲亦難及全數五分之一且視査員未出發之前各該地方官早有所聞赶速預備竭力粉飾及抵境則又千方取悅僅導往繁盛集鎮人烟稠密之處而窮鄉僻壤弗往也外表雖粗具規模而入夜防守內容如何不知也甚至並未蒞所長駐所勝任與否更屬茫然執此以爲報告之確據似亦未爲盡善況委員去後各屬仍復泄沓如故乎爲整頓計視查員除査繁盛之區外雖較小之村落亦宜參合並查並不時實行暗查使狡黠者無所施其掩飾始足盡得眞相而無遺督飭改良當自不難昔曾文正公練鄉團剿平髮匪恃以類安今預警如林猶不足保衛身家非上下敷衍之故乎果任用得人實事求是雷厲風行而與正警双方並進地面肅清何難之有

改良正預各警保安弭匪十條

一各警聯絡

豫警與正警同負保民之責相助爲理乃克有濟擬請飭各屬各該鄉正豫警每月會操一二次比較之中既足以促進步又可以聯絡感情遇事互相援助無論豫警擊匪正警宜協力夾攻即正警剿匪而附近之豫警亦不得意存觀望如此同心協力何匪不平反是畛域互分意氣用事恐不免蹈軍警衝突之覆轍貽誤事機其豈小哉

一淸查戶口

昔年警務初創曾迭次淸查戶口一時暴民斂迹盜源爲之一淸惜此法久已不行間有行之者率皆敷衍了事故良莠近復雜居宜　飭下各屬區官督飭巡警認眞淸查閭月或每季一次逐戶編號註明人口姓名年歲生業客籍者註明何時來自何處無業游民另行列表以備不時查察凡有遷移嫁娶生死各戶尤應隨時呈報更正按季列表並令每十家互相承保被保者如有爲匪情事原保之家須連坐受罰各處無容匪之地盜患自消按此雖巡警職務預警亦宜彷行彼所長不周知轄境民情習尚職業生計何以圖整頓而策治安且果認眞淸查使僱員列表轉報藉以習勞自不至如今之日無一事群聚以演唱鼓詞俚曲爲樂況人民多經一番查詰卽多受一番激刺益以堅其去惡向善之心默化潛移其效甚速（未完）

奉天省立第四中學校招生廣告

茲招中學五班考試訂於九月十三與二十七兩期志學諸生速赴省北關本校報名可也（外城諸生隨到隨考）此佈

三炮臺香煙

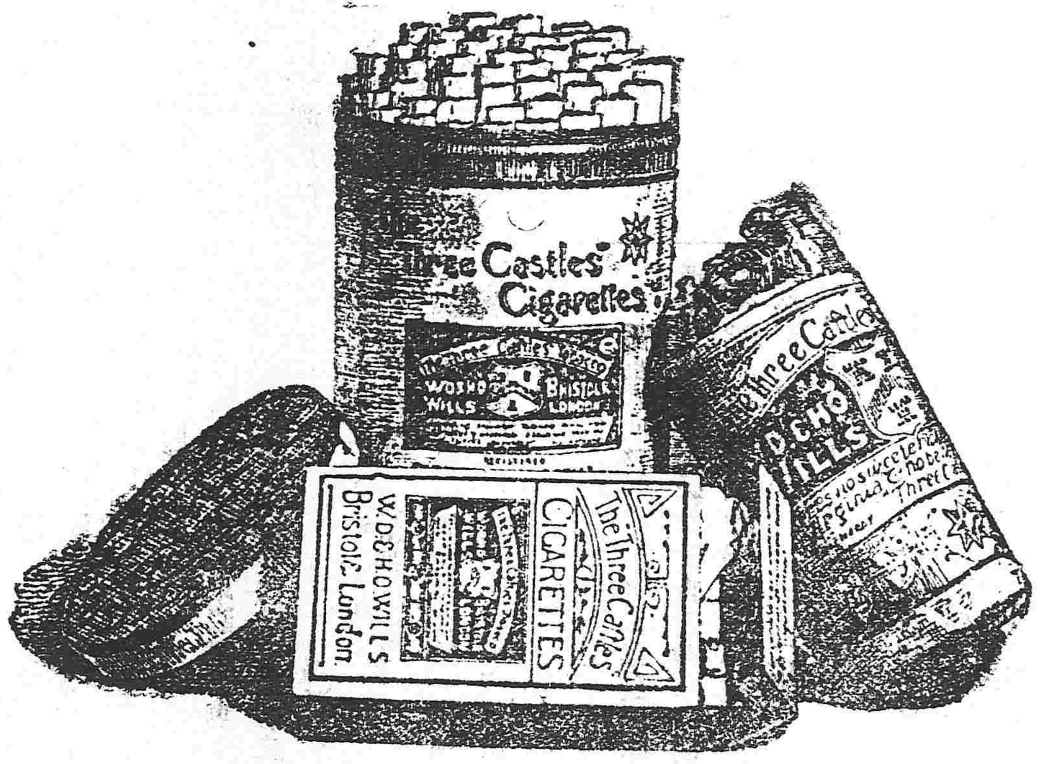

注意!!! 三炮臺煙味質優美價值又廉各界諸君勿失好機請速購吸

乾元溥金店

本號開設奉天城內銅行西銀行胡同座南向北新式門面樓三間歷有年矣物美價廉久蒙各界諸君惠顧今本號特由津申聘請名師研究五族應用時式各種花卉首飾盃盤器皿無不精巧專造赤金代賨手鐲表鍊手留各樣民活一概俱全管保實足工資亦外克己童叟婦女無欺諸君賜顧者請認本號金字牌匾不悞主顧 本號謹啓

英商太古洋行

頂上洋白糖

保火險公司

東三省各處均有代理

光明洋行

各種紙張 雜貨 各種布疋 洋線 俱全 保險代理 橫濱火險公司

總行 奉天大南門裡 電話日華二一九番

分行 大連大山通三十七號電話六〇一番 長春 大阪 龍口

恆泰金店廣告

本店開設大西關大什字街西路南朝北洋式門面收買荒金發賣足色赤金標金方頁常做銀首飾盃盤器皿俱全無不精巧多蒙各界諸君惠顧本店五族赤金紋聘請名藝研究時式花樣工資格外克己 再者諸君如欲定做何式花樣議明至期萬無遲誤近有無恥之徒以低貨混市各界諸君認明本店圖章爲據此奉佈

中國電話一百二十號 本店謹啓

法商飛星流車公司

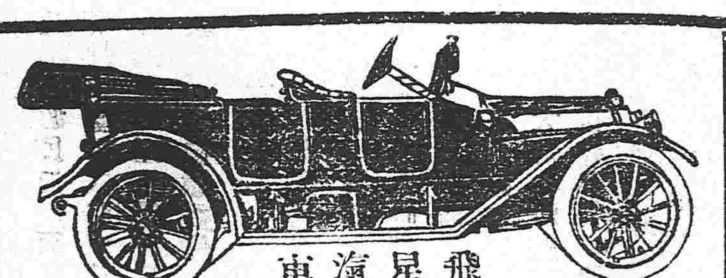

啓者本公司由西洋運來精美華飾之電氣流車出租以共衆乘遊遣此電車機器堅固飛行敏捷機關車手經驗多年駕駛遊行斷無失事而且無有一點動搖之處此車出租每點鐘價定小洋六元如有租至兩點鐘以上者在定價小算九五折輛車能坐客七位一點鐘能行四十五英里本公司並有洋車與及洋車器具出租賣並代修理洋車電氣流車倘蒙官商賜顧請移玉至本公司面議可也

奉天小西關太淸宮西胡同 中國電話七百十號 日本電話六百卅三號 法商飛星流車公司

皷樓北德源布莊廣告

啓者本庄因遷住皷樓北新租樓房有日貨架欄櫃俱行更換所有先前西式欄櫃貨架概行拆價出售如有用者請速臨敝庄面議可也此佈

中電話四百四十二号

江口齒科醫院

鄙人向在奉天日本赤十字病院充任齒科醫士現因友人之請自開齒科醫院于小西邊門外商埠以便中外士商來院求治術精費廉迴異坊間間世之牙醫應亦爲各界人士之共認患齒病者盍興乎來

小西邊門外商埠局樓房（舊菜市場對面）

江口齒科醫院長 齒科醫 江口航 敬白

麪粉

品質優良而色純白味絕美尙且緊力頗大因而適於製造麪、麵包、饅頭之類

美國極好所以製品能增其大量不但價廉而且其用途博大若夫燥位欲需求如此佳品請須使用下記數種美名嘖嘖之乾衆麪粉

黑公子牌 黑洋人牌 黃金錢牌 紅麥穗牌 樹葉牌

中華民國各處有販賣鋪

都是於全球上各都邑被歡迎愛用並且承賞讚即不論老少無不知此名聲者實爲無比之佳品今若有未能知此名者則可謂世界上最不幸之人歟

白糖麪粉洋火海菜大報紙大豆豆餅雜穀貿易商 大連 增記洋行 電話長一五一番

賽腎內補丸

總行奉天延壽堂 出分發行 大連長春

小野田洋灰公司大連分行

大連臭水屯泡子書

關東都督府 南滿鐵路會社 賞用

小野田洋灰公司大連分行

本分行每年製造數百萬餘桶

總代售處 三井洋行

中日合辦 正隆銀行

本行除照一般銀行例辦理一各切外尙注重項事宜如左

一所有辦理存欵務以親切叮嚀爲宗旨

一放貸及匯兌事宜務主簡捷以餉顧主

一凡放貸將各種公債票爲抵押者息率格外從廉

一凡各種公債票照市價從優交易

一兌換金銀小洋事宜照市價格外公道以廣招徠

總辦 安田善三郎 大連大山通電話長六八一番

旅順鯖江町 同分行 電話長一一五番

營口元神街 同分行 電話長二一二番

奉天小西關 同分行 電話長日二二二番

長春東斜街 同分行 電話淸二一五二七番

開原大街 同分行 電話長一六一〇〇番

俄商秋林洋行

啓者本行由哈爾濱分設在奉天鼓樓北大街路東歷有年矣所有貨物零售批發並指定價均可照辦意今特由本廠運到各種頂上毛氈大哈拉青口絨斜文布哈機布色印花布合斜子布地毯布及鐘頭食物各色洋酒頂上香濱草套地圖白蘭地啤酒所用物品無一不備新到眞正美人牙粉羅鍋香皂羅色香皂各樣香水蜜油洗臉具五金鐵器開墾犁杖栽縫機器木匠應用器具廚房木傢俱全留聲機千里鏡西式皮靴皮鞋並有頂上小皮底皮漆皮套靴雜色漆油各種紙煙各樣磁器花素茶呼杯盤一概俱全其餘雜種貨物不及備載 郁中外紳商加價一切價目無不格外克己恐未週知特此佈告

中國電話二百九十二號

三百三十三號金咀香煙

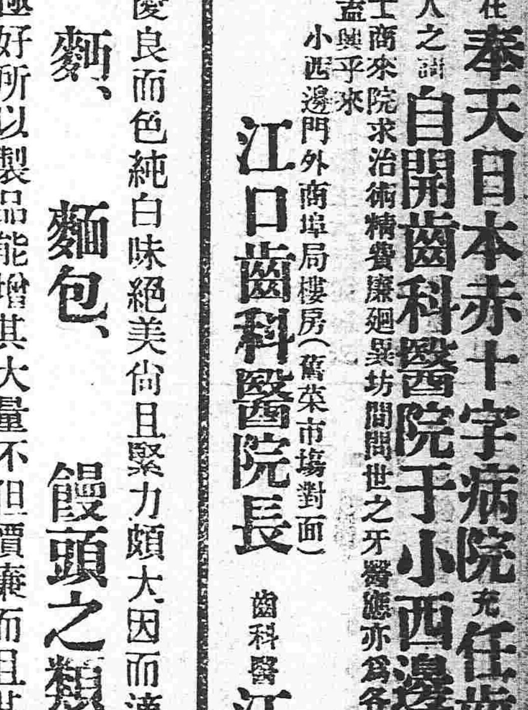

每盒銅幣六枚

啓者本公司特製上品各樣埃及紙煙售以來頗蒙各界仕商賞吃然就中猶以三百三十三號金咀紙煙最爲通常可吃之佳品且煙質精良氣味柔美濃香撲鼻爽入牌頭一神思此誠珍貴特品有一無二之香煙況品物既美價格尤廉如蒙諸君惠顧經購試不惟足徵言之不謬若詳嘗佳味倘不知爲本公司當下發許贊詞也

奉天鼓樓南路東 中國電話三百九十二號 普羅斯煙公司白